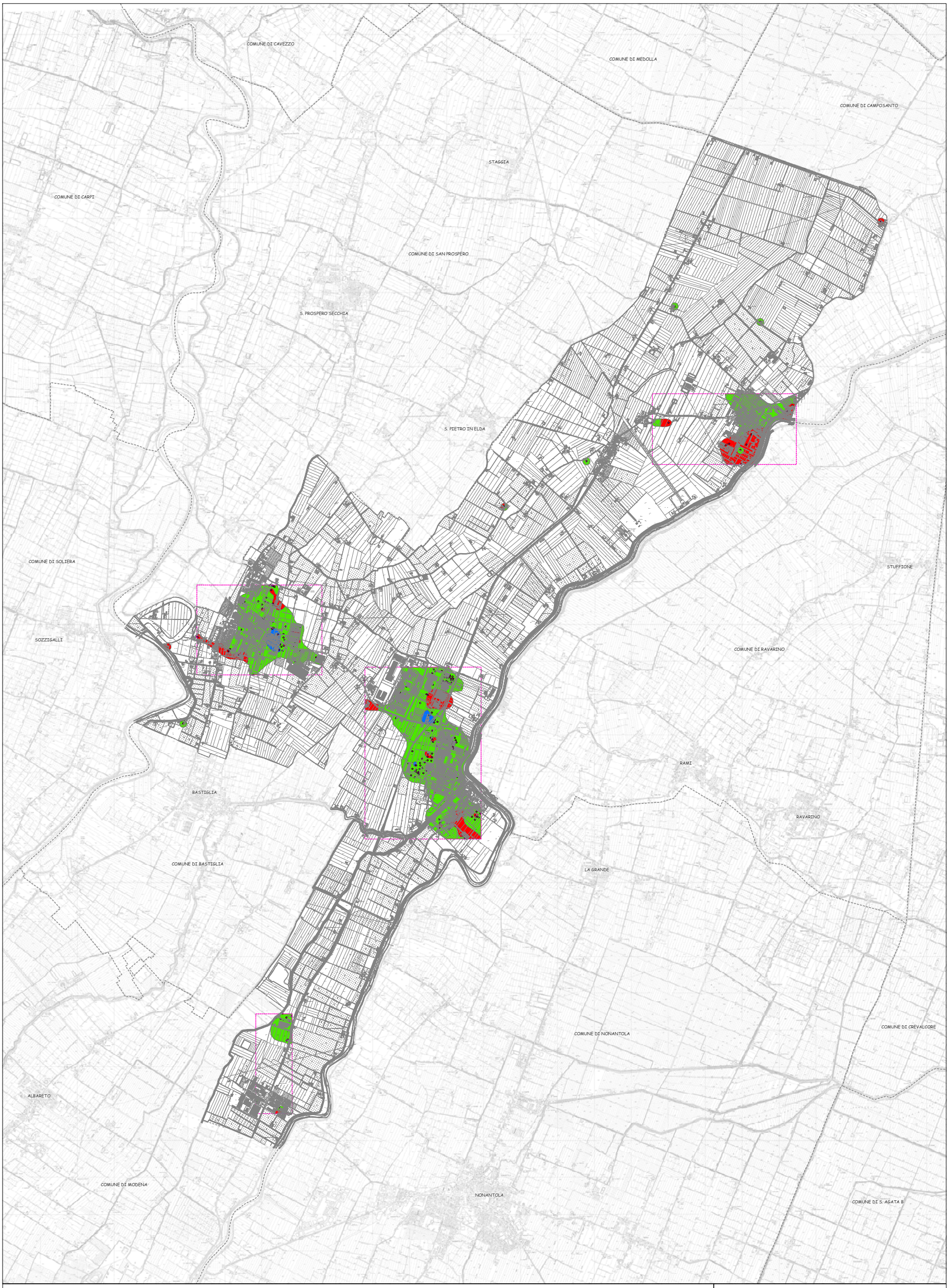

Legenda

Pericolosità sismica locale - Effetti di sito

- Liquefazione molto probabile (Fs < 1)
- Liquefazione possibile (1,0 ≤ Fs < 1,25)
- Liquefazione assente (Fs ≥ 1,25)
- Delimitazione aree di campionamento ed elaborazione della resistenza meccanica del terreno
- Ubicazione prove penetrometriche
- *Confini comunali*

Provincia di Modena

Comune di Bomporto

PSC

PIANO STRUTTURALE COMUNALE

QUADRO CONOSCITIVO

Sindaco
Giuseppe Rovatti
Ass. Urbanistica
Giovanni Stigliano
Ufficio di Piano
Arch. Alfredo Mazzucca

Responsabile di progetto:
Arch. Carla Ferrari

Consulenti e collaboratori:
sistema della pianificazione e sistema insediativo attuale:
Arch. Carla Ferrari, Arch. Irene Esposito, Dott. Urb. Mario Scarpari Di Prà Alto, Dott. Urb. Alida Spuches Arch. Giulia Verdini
scenari socio-economici e insediativi:
Arch. Manuela Bertoldo, Arch Francesco Palazzo (Sistema Snc)
persistenze storiche e tessuti urbani:
Arch. Enrico Guastoli Panini, Arch. Irene Esposito,
Dott. Arch. Cecilia Carattoni, Giulia Gadda
aspetti geologici, geomorfologici, sismici ed idraulici:
Dott. Geol. Valeriano Franchi, Dott. Geol. Stefania Asti, Ing. Adelia Pagotto,
Dott. Geol. Gianluca Vaccari, Dott. Alessandro Ghinos, Ing. Yos Zorzi
mobilità e traffico:
Ing. Francesco Mazza, Ing. Fabio Carina (Aria Srl)
rumore e qualità dell'aria:
Dott.ssa Francesca Rametta, Ing. Irene Bugamelli, Ing. Gildo Tomasetti (Aria Srl)
territorio rurale (agricoltura, paesaggio, ecosistemi):
Dott. Agr. Salvatore Giordano, Arch. Camillo Alessi (Aria Srl)
elaborazioni cartografiche:
Quadrante Srl

maggio 2008 scala 1:15.000	**SUOLO - SOTTOSUOLO - ACQUE** **PERICOLOSITA' SISMICA LOCALE – Effetti di sito**	**QC.6/t5**