



**Comune di Bomporto**  
Provincia di Modena

*SERVIZIO DELLA PROTEZIONE CIVILE*

# **Piano Comunale di emergenza**

*L.225/1992  
D. Lgs. 112/98  
L.R. 1/2005*

**Piano Interno per la gestione  
delle comunicazioni e delle  
emergenze**

**SCHEDA N. 3**

**Gennaio 2013**

## **STRUTTURA COMUNALE DI PROTEZIONE CIVILE**

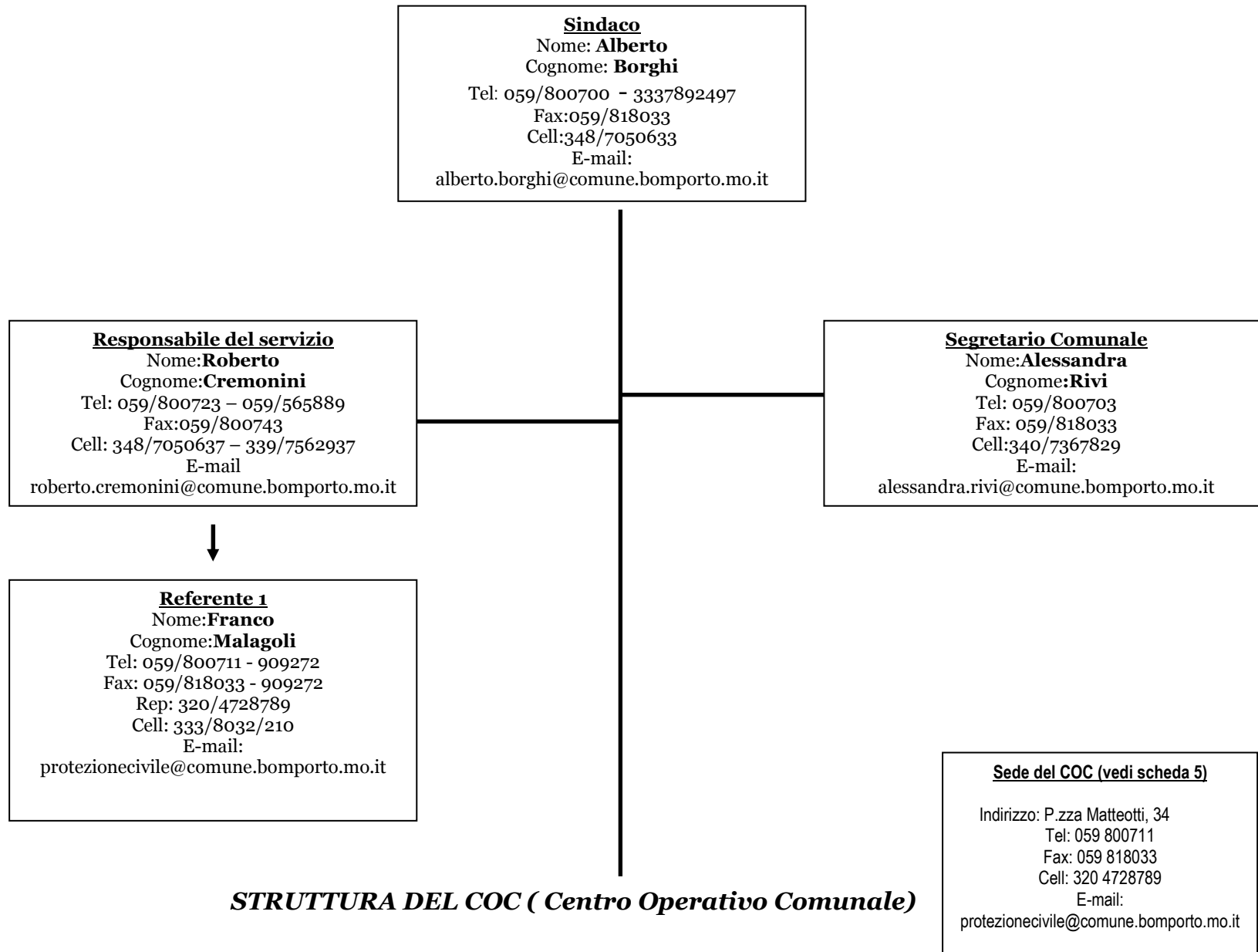

### **STRUTTURA DEL COC ( Centro Operativo Comunale)**

**Sindaco**  
Nome: **Alberto**  
Cognome: **Borghi**  
Tel: 059 800700 – 3337892497  
Fax: 059 818033  
Cell: 348 7050633

**Segretario Comunale/direttore generale**

Nome: **Alessandra**  
Cognome: **Rivi**  
Tel: 059 800703  
Fax: 059 818033  
Cell: 340 7367829

**Responsabile del servizio**

Nome: **Roberto**  
Cognome: **Cremonini**  
Tel: 059 800723 – 059 565889  
Fax: 059 800743  
Cell: 348 7050637 – 339 7562937

**Referente di Prot Civ**

Nome: **Franco**  
Cognome: **Malagoli**  
Tel: 059 800711 - 909272  
Fax: 059 818033 -909272  
Cell: 320 4728789 – 333 8032210

**F10 Amministrativa - contabile**

Responsabile:  
**Borghi Rossella**  
Tel. 059 800710  
339 5244783  
Fax. 059 818033

Collaboratori  
**Verri Luca**  
Tel. 059 800736  
Cell. 333 4248233

**F1 Tecnico Scientifica e Pianificazione**

Responsabile:  
**Cremonini Roberto**  
Tel. 059 800723  
Fax. 059 800743  
Rep. 348 7050637

**F2 Sanità, assistenza sociale e veterinaria**

Responsabile:  
**Bastai Claudia**  
Tel. 059 800708  
Rep. 339 7797716

Collaboratori  
**Fruggeri Fabrizio**  
**Coluccia Laura**  
**Tarsitano Giovanna**  
**Napoli Daniela**  
**Sciassia MariaElena**  
**Barbieri Roberta**

**F3 Volontariato**

Responsabile:  
**Malagoli Franco**  
Tel: 059 9771611 - 901711  
Fax: 338 5180021  
Cell: 338 5343419

Collaboratori  
**Righi Brunetto**  
Tel: 059 800711 - 909272  
Fax: 059 818033

**F4 Materiali e Mezzi**

Responsabile:  
**Barani Giovanni**  
Tel. 059 8007724  
Fax. 059 800743  
Rep. 348 7050637

Collaboratori  
**Rebecchi Eleonora**

**Lugli Bruno**  
**Barbieri Mauro**  
**Bernabiti Nicola**  
**Borsari Marco**  
**Lugli Giuliano**

**F5 Servizi essenziali e attività scolastica**

Responsabile:  
**Sandra Pivetti**  
Tel. 059 800705  
Fax. 059 800742  
Cell: 329 6509949

Collaboratori  
**Tosca Chiossi**  
**Nicoletta Pancaldi**  
Tel. 059 800721

**F6 Censimento danni**

Responsabile:  
**Alfredo Mazzucca**  
Tel. 059 800709  
Cell. 339 8399450  
Fax. 059 800743

Collaboratori  
**Giovanni Barani**  
Tel. 348 7050638

**Rebecchi Eleonora**  
Tel. 329 9503195

**Glauco Pellacani**  
Tel. 059 800718  
Cell. 348/7050640

**F7 Strutture operative locali, viabilità**

Responsabile:  
**Zoboli Roberta**  
Tel. 059 800  
717/733/734/735  
Fax. 059 800740  
Rep. 3481510610

Collaboratori  
**Ivano Golinelli**  
Cell: 320 1971306

**F8 Telecomunicazioni**

Responsabile:  
**Righi Brunetto**  
Tel: 059 9771611 - 901711  
Fax: 338 5180021  
Cell: 338 5343419

Collaboratori  
**Malagoli Franco**  
Tel: 059 800711 - 909272  
Fax: 059 818033 - 909272

**Luca Verri**  
Tel. 059 800736  
Cell. 3334248233

**F9 Assistenza alla popolazione**

Responsabile:  
**Saltini Susy**  
Tel. 059 800722  
Fax. 059 818033  
Rep. 348 7050642  
Cell: 333 4780439

Collaboratori  
**Baraldi Sandra**  
Tel. 059 800725  
**Tania Baraldi**  
Tel. 059 800712  
**Gaetano Petti**  
Tel. 059800714  
**Emanuela Serra**  
Tel. 059 800702  
Santa Tambaro  
Tel. 059 800711

## *Piano Interno per Eventi con Preannuncio*

<b><i>Tipologia evento</i></b>	<b><i>Strumenti e/o Piani di Riferimento</i></b>
Vento	
Pioggia	Piano Provinciale Rischio Idraulico, Piano Provinciale Rischio Idrogeologico
Neve	Piano neve comunale
Gelo	Piano Neve comunale
Nebbia	
Valanghe	(non presente nel Comune)
Calore	
Dissesto Idrogeologico	Piano Provinciale Rischio Idrogeologico
Incendi boschivi	Piano Provinciale Incendi Boschivi ( non presenti nel Comune)

<b>FASE DI ATTENZIONE 1</b>		<b>Referente</b>	<b>Supporto (Schede riferimento)</b>	<b>Come</b>	<b>Note</b>
<b>Quando</b>	<b>Azioni</b>				
Al ricevimento dell'allerta	Chi riceve l'allerta tramite il fax. della Prefettura e dal sistema di reindirizzamento della Provincia	Nome: <b>Franco Malagoli</b> <b>Alberto Borghi (Sindaco)</b> <b>Tania Meschiari</b> (Vice Sindaco) <b>Roberta Zoboli</b> (Cte. P.M.) <b>Roberto Cremonini</b> (Resp.P.C.) <b>Giovanni Barani</b> (Resp. Ambiente)	Scheda n.6	Via Fax, Sms, E-mail	
“	Chi è il referente unico	Nome: <b>Alberto Borghi (Sindaco)</b> Cell. 348 7050633			
	Verifica arrivo allerta a tutti i soggetti	Nome: <b>Franco Malagoli</b> Cell:320 4728789 333 8032210		Al ricevimento dell'avviso di allerta, provvede a contattare direttamente od a mezzo telefono il Sindaco, Il ViceSindaco, il Segretario Comunale, il geom.Cremonini responsabile del Servizio P.C., il geom. Barani dell'UTC (infrastrutture), il Comandante PM Zoboli Roberta per avvisarli dell'arrivo della comunicazione.	Franco Malagoli: Ricevuto il fax a casa propria inviato dalla CPVPC, verifica che la stessa comunicazione sia giunta in Municipio
“	Verifica eventuali criticità	Nome: <b>Alberto Borghi (Sindaco)</b> Cell. 348 7050633	Scheda n.8	Direttamente oppure tramite: <ul style="list-style-type: none"> <li>• <b>Roberto Cremonini</b> Cell: 348 7050637 – 339 7562937.</li> <li>• <b>Franco Malagoli</b> Cell:320 4728789</li> </ul>	
“	Verifica aree – mezzi - attrezzature	Nome: <b>Barani Giovanni;</b> Cell. 348 7050638	Scheda n.10	Direttamente oppure tramite: <ul style="list-style-type: none"> <li>• <b>Rebecchi Eleonora</b> Cell.329 9503195</li> <li>• <b>Bruno Lugli</b> Cell. 348.70550644</li> </ul>	
“	Verifica sede COC e COM	Nome: <b>Roberto Cremonini</b> Cell: 348/7050637 <b>Franco Malagoli</b> Cell:320 4728789		Direttamente recandosi sul posto Verificare che sia effettuata la deviazione di chiamata dal centralino alla Sede del COC, qualora il centralino sia chiuso.	

<b>FASE DI ATTENZIONE 2</b>		<b>Referente</b>	<b>Supporto (Schede riferimento)</b>	<b>Come</b>	<b>Note</b>
<b>Quando</b>	<b>Azioni</b>				
Ad evento Iniziato	Chi è il reperibile che riceve la comunicazione dell'evoluzione dell'evento da parte della Provincia	Nome: <b>Franco Malagoli</b> <b>Alberto Borghi (Sindaco)</b> <b>Tania Meschiari</b> (Vice Sindaco) <b>Roberta Zoboli</b> (Cte. P.M.) <b>Roberto Cremonini</b> (Resp.P.C.) <b>Giovanni Barani</b> (Resp. Ambiente)		Via Fax, Sms, E-mail	Franco Malagoli Ricezione livelli Idro-pluviometrici e/o attraverso la lettura dei dati direttamente dal Sistema Miproc, tenendo informati i referenti dell'evoluzione dell'evento. Se in questa fase si palesa uno scenario che potrebbe causare il passaggio alla fase di preallarme informa i componenti del COC.
“	Verifica aree critiche e criticità temporanee	Nome: <b>Cremonini Roberto</b> Cell: 348/7050637 - 339/7562937	Scheda n. 8	Attivazione di una o più funzioni di supporto: - Viabilità (Zoboli Roberta) - Volontariato (Righi e Malagoli)	
“	Lettura aste idrometriche e verifica della funzionalità del sistema TETRA	Nome: <b>Franco Malagoli</b> Cell:320 4728789		Tramite: • Direttamente	
“	Attivazione monitoraggi fissi/periodici (argini, canali, corpi franosi, sopralluoghi) Avviso al GCPCV	Nome: <b>Cremonini Roberto</b> Cell: 348/7050637 - 339/7562937		Tramite: • Direttamente • Personale dipendente Comune	Franco Malagoli invia un messaggio di codice verde ai componenti del GCPCV
“	Informazione U.O. Protezione Civile della Provincia o ente competente (AIPO, STB, CONSORZI, COM)	Nome: <b>Franco Malagoli</b> Cell. 320 4728789			Utilizzo telefono, fax, mail
“	Chi compila e trasmette la scheda segnalazione	Nome: <b>Franco Malagoli</b> Cell. 320 4728789			Trasmissione a mezzo telefono, fax, mail
“	Aggiorna U.O. Protezione Civile della Provincia o ente competente (AIPO, STB, CONSORZI, COM)	Nome: <b>Franco Malagoli</b> Cell. 320 4728789			Trasmissione a mezzo telefono, fax, mail 6

**FASE DI PRE ALLARME**

<i>Quando</i>	<i>Azioni</i>	<i>Referente</i>	<i>Supporto (Schede rierimento)</i>	<i>Come</i>	<i>Note</i>
A seguito di comunicazione	Attivazione periodo massima pericolosità	Nome:		Informazione alla popolazione	Solo per rischio incendi boschivi <b>NON PRESENTI SUL TERRITORIO COMUNALE</b>
A seguito comunicazione attivazione fase di preallarme	Chi e come riceve il preallarme dal COR	Nome: <b>Alberto Borghi (Sindaco)</b> <b>Roberto Cremonini (Resp.P.C.)</b>		Via Fax, sms, e-mail.  Franco Malagoli informa altresì i responsabili delle funzioni del COC (che a loro volta informano i propri collaboratori), il Segretario Comunale ed invia un messaggio di codice giallo al GCVPC	Ricevono il preallarme attraverso il sistema di reindirizzamento della Provincia: Alberto Borghi (Sindaco) Tania Meschiari (Vice Sindaco) Cremonini (Resp.P.C.) Franco Malagoli Roberta Zoboli (Cte. P.M.) Giovanni Barani (Resp. Ambiente)
“	Verifica funzionalità delle sale di COC e COM	Nome: <b>Cremonini Roberto</b> Cell. 348 7050637		Tramite : <b>Malagoli Franco</b> Cell:320 4728789	Apertura sede COC
“	Attivazione COC anche in forma ristretta	Nome: <b>Alberto Borghi (Sindaco)</b> Cell. 348 7050633	Scheda n.5	Decreto apertura COC e convocazione delle Funzioni ( tutte o quelle ritenute necessarie)	
“	Comunicazioni dal COC	Nome: <b>Verri Luca</b> Cell. 3334248233		Tutte le comunicazioni devono essere fatte a: - Provincia ( se non attivata SOP) - Prefettura (se non attivata SOP) - SOP (se attivata) - AIPO/ STB / CONSORZI - COM	Anche tramite: <b>Righi Brunetto</b> <b>Malagoli Franco</b>
Se necessario	Attivazione del volontariato	Nome: <b>Alberto Borghi (Sindaco)</b> Cell. 348 7050633		Attraverso i referenti del Gruppo Comunale : <b>Righi Brunetto e Malagoli Franco</b>  Il gruppo Comunale e/o le associazioni convenzionate attivate rimangono in contatto con il coordinamento	Comunicare l'attivazione a: - Provincia - Consulta Provinciale del Volontariato per la

<b>Quando</b>	<b>Azioni</b>	<b>Referente</b>	<b>Supporto (Schede rierimento)</b>	<b>Come</b>	<b>Note</b>
				Provinciale	Protezione Civile Franco Malagoli valuta in base all'evoluzione dell'evento se inviare codice rosso al GCPCV
	Richiesta di supporto alle strutture Provinciali e Regionali di Protezione Civile	Nome: <b>Alberto Borghi (Sindaco)</b> Cell. 348 7050633		Contatto con: - Provincia - Consulta Provinciale del Volontariato per la Protezione Civile - COR ( Centro Operativo Regionale)	Anche tramite: <b>Franco Malagoli e Righi Brunetto</b>
“	Continuazione attività di monitoraggio e sorveglianza	Nome: <b>Cremonini Roberto</b> Cell: 348/7050637 – 339/7562937		Attraverso - Tecnici Comunali - Volontariato ( vedi scheda n.12) - VV.UU	
“	Controllo aste idrometriche	Nome: <b>Malagoli Franco</b>		• Direttamente o con il GCVPC	
“	Ricezione letture idrometriche	Nome: <b>Malagoli Franco</b>	Scheda n. 6	Prendendo visione del fax inviato al Comune oppure verificando la comunicazione giunta a mezzo posta elettronica direttamente al COC	Ricezione livelli Idro- pluviometrici e/o attraverso la lettura dei dati direttamente dal Sistema Miproc
“	Verifica scenari di evento (aree golenali, aree di frana, allagamenti localizzati)	Nome: <b>Cremonini Roberto</b>	Scheda n.8	Direttamente o tramite: • Personale dipendente • Vigili Urbani • GCVPC	
“	Verifica elementi sensibili - Case, quartieri, malati, disabili, ponti di competenza e viabilità comunale - Lifelines ( Servizi essenziali) - Privati, aziende, scuole, strutture pubbliche - Allevamenti, attività produttive	Nome: <b>Cremonini Roberto</b> Cell: 348/7050637 – 339/7562937		Tramite: - <b>Chiossi Tosca</b> 339 1142733 - <b>Saltini Susy</b> 348 7050642 - <b>Pellacani Glauco</b> 329 2292334 - <b>Barani Giovanni</b> Cell: 348 7050638 - <b>Rebecchi Eleonora</b> Cell: 329 9503195 - <b>Zoboli Roberta</b> Cell: 348 1510610 - <b>Alfredo Mazzucca</b> Cell: 339 8399450	



<b>Quando</b>	<b>Azioni</b>	<b>Referente</b>	<b>Supporto (Schede rierimento)</b>	<b>Come</b>	<b>Note</b>
“	Ordinanze, provvedimenti amministrativi, chiusure	Nome: <b>Alberto Borghi (Sindaco)</b>		Tramite il segretario Comunale (predisposizione ordinanze e provvedimenti)	
“	Comunicazione a SOP (Provincia/Prefettura)	<b>Alberto Borghi (Sindaco)</b> Cell.		Tramite telefono, fax mail	
“	Informazione alla popolazione direttamente interessata in relazione all'evento in atto	Nome: <b>Alberto Borghi (Sindaco)</b> Cell. 348 7050633  <b>Righi Brunetto</b> Cell: 338 5343419		Attraverso l'utilizzo di: - Attivazione numero di telefono dedicato presso il COC (059/800719) - Megafono portatile - Impianto Veicolare - Volantini - Contatti radio e tv locali	
“	Verifica/preparazione mezzi/attrezzature	Nome: <b>Barani Giovanni</b> Cell: 348 7050638	Scheda n.10	Mediante sopralluogo e verifica in magazzino con l'aiuto di: <ul style="list-style-type: none"><li>• Bruno Lugli</li></ul>	
“	Verifica/preparazione aree per emergenza	Nome: <b>Barani Giovanni</b> Cell: 348 7050638	Scheda n.10	Mediante sopralluogo e verifica in magazzino con l'aiuto di: <ul style="list-style-type: none"><li>• Eleonora Rebecchi</li><li>• Bruno Lugli</li></ul>	Verifica funzionalità e accessibilità aree Chiavi delle aree presenti al COC
“	Ricezione fine preallarme	Nome: <b>Alberto Borghi (Sindaco)</b> <b>Roberto Cremonini</b> (Resp.P.C.)		A mezzo sms, fax - mail	Ricevono il cessato preallarme attraverso il sistema di reindirizzamento della Provincia: <b>Alberto Borghi</b> (Sindaco) <b>Tania Meschiari</b> (Vice Sindaco) <b>Cremonini</b> (Resp.P.C.) <b>Franco Malagoli</b> <b>Roberta Zoboli</b> (Cte. P.M.) <b>Giovanni Barani</b> (Resp. Ambiente)

## FASE DI ALLARME

<b>Quando</b>	<b>Azioni</b>	<b>Referente</b>	<b>Supporto (Schede riferimento)</b>	<b>Come</b>	<b>Note</b>
A seguito comunicazione attivazione fase di Allarme	Chi e come riceve l'allarme dal COR	Nome: <b>Alberto Borghi (Sindaco)</b> <b>Roberto Cremonini</b> (Resp.P.C.)		Via Fax, sms, e-mail. Franco Malagoli informa i responsabili delle funzioni del COC (che a loro volta informano i propri collaboratori), il Segretario Comunale ed invia un messaggio di codice rosso al GCVPC	Ricevono il preallarme attraverso il sistema di reindirizzamento della Provincia: <b>Alberto Borghi</b> (Sindaco) <b>Tania Meschiari</b> (Vice Sindaco) <b>Cremonini</b> (Resp.P.C.) <b>Franco Malagoli</b> <b>Roberta Zoboli</b> (Cte. P.M.) <b>Giovanni Barani</b> (Resp. Ambiente)
"	Informazione alla popolazione	Nome: <b>Alberto Borghi</b> Cell. 348 7050633  <b>Righi Brunetto</b> Cell: 338 5343419		Attraverso l'utilizzo di: - Attivazione numero di telefono dedicato presso il COC (059/800719) - Megafono portatile - Impianto Veicolare - Volantini - Tv e radio locali	
"	Monitoraggio	Nome: <b>Cremonini Roberto</b> Cell: 348 7050637		Direttamente oppure tramite • Gruppo Comunale Volontariato • VV.UU • Personale dipendente	Presidio punti critici
"	Ordinanze, provvedimenti amministrativi, chiusure	Nome: <b>Sindaco</b>		Tramite il segretario Comunale (predisposizione ordinanze e provvedimenti)	
"	Gestione aree di attesa	Nome: <b>Barani Giovanni</b>		Anche tramite: • Rebecchi Eleonora • GCVPC (Malagoli – Righi)	
"	Gestione	Nome:		<b>Numero Persone</b>   <b>Ospiti Presso</b>	

<b>Quando</b>	<b>Azioni</b>	<b>Referente</b>	<b>Supporto (Schede riferimento)</b>	<b>Come</b>	<b>Note</b>										
	evacuazione/assistenza alla popolazione	<b>Saltini Susy</b> Cell: 333 4780439 <b>Zoboli Roberta</b> Cell: 348 1510610		<table border="1"> <tr> <td>0-10</td> <td>Alloggio sostitutivo</td> </tr> <tr> <td>10-50</td> <td>Alloggio/strutt.coperta</td> </tr> <tr> <td>50-100</td> <td>Area accoglienza coperta</td> </tr> <tr> <td>100-300</td> <td>Aree accoglienza coperta</td> </tr> <tr> <td></td> <td></td> </tr> </table> <p>Tenere presente Malati/disabili ( vedi scheda 10)</p>	0-10	Alloggio sostitutivo	10-50	Alloggio/strutt.coperta	50-100	Area accoglienza coperta	100-300	Aree accoglienza coperta			
0-10	Alloggio sostitutivo														
10-50	Alloggio/strutt.coperta														
50-100	Area accoglienza coperta														
100-300	Aree accoglienza coperta														
“	Gestione evacuazioni complesse	Nome: <b>Zoboli Roberta</b> Cell: 348 1510610		<ul style="list-style-type: none"> <li>- Informazione</li> <li>- Vie di fuga</li> <li>- Aree di attesa e accoglienza</li> </ul>											
“	Gestione aree di ammassamento	Nome_____	Scheda n.10	<ul style="list-style-type: none"> <li>- Disponibilità chiavi</li> <li>- Servizi essenziali (luce, acqua etc)</li> <li>- Viabilità</li> </ul>	AREE NON PRESENTI										
“	Censimento danni	Nome: <b>Barani Giovanni</b>		Mediante sopralluogo diretto anche con il supporto dei tecnici : <ul style="list-style-type: none"> <li>• Rebecchi Eleonora</li> <li>• Pellacani Glauco</li> </ul>											
“	Informazione costante con SOP, COM	Nome: <b>Alberto Borghi (Sindaco)</b>		<ul style="list-style-type: none"> <li>- Verifica rete radio</li> </ul> Anche tramite: <b>Malagoli Franco, Righi Brunetto e Luca Verri</b>											
“	Referente per: <ul style="list-style-type: none"> <li>- COM</li> <li>- SOP</li> <li>- CCS</li> </ul>	Nome: <b>Raimondi Gianfranco</b> Cell: 335 6360154		Disponibilità a supportare COM – SOP – CCS											
A seguito della comunicazione di un incendio	Chi riceve la comunicazione dell' incendio boschivo	Nome_____		Comunicazione da parte di <ul style="list-style-type: none"> <li>- Corpo Forestale dello Stato</li> <li>- Vigili del Fuoco</li> <li>- Provincia</li> <li>- Volontariato</li> </ul>	Solo per rischio incendi boschivi  NON PRESENTI nel Comune										
A seguito della comunicazione di un incendio	E' informato tramite il reperibile	Nome_____		<ul style="list-style-type: none"> <li>- Volontariato attivato</li> <li>- Possibile assistenza alla popolazione</li> <li>- Gestione della viabilità</li> </ul>	Solo per rischio incendi boschivi  NON PRESENTI										

<i>Quando</i>	<i>Azioni</i>	<i>Referente</i>	<i>Supporto (Schede riferimento)</i>	<i>Come</i>	<i>Note</i>
					nel Comune
Alla fine delle operazioni di spegnimento	Redige il Catasto dell'area percorsa dal fuoco	Nome _____		<ul style="list-style-type: none"> <li>- Effettua sopralluogo</li> <li>- Redige la schedatura dell'area percorsa dal fuoco</li> </ul>	Solo per rischio incendi boschivi  NON PRESENTI nel Comune

## *Piano Interno per Eventi senza Preannuncio*

<i>Tipologia evento</i>	<i>Strumenti e/o Piani di Riferimento</i>
Sismico	Valutazione vulnerabilità edifici
Industriale - Incidente rilevante	Piani di emergenza esterni
Mobilità (emergenza viabilità – trasporti)	

<i>Quando</i>	<i>Azioni</i>	<i>Referente</i>	<i>Supporto (Schede riferimento)</i>	<i>Come</i>	<i>Note</i>
	Chi riceve la comunicazione	<b>Alberto Borghi (Sindaco)</b> Cell: 3487050633 <b>Referenti di COC, Uffici Comunali e Malagoli Franco</b> 3204728789		Comunicazione da parte di: - Autoattivazione - Cittadini - Forze dell'ordine presenti sul territorio - Gestore (per rischio industriale) - Comuni Limitrofi	Franco Malagoli, tramite il Sindaco, attiva le funzioni del COC, informa vice-Sindaco-Segretario Comunale, Cremonini Roberto e nel caso Provincia/RER; attivazione del GCPCV o consulta provinciale trasmettendo altresì codice rosso al GCPCV, dandone comunicazione alla Consulta provinciale volontariato e U.O. Protezione Civile.
	Valutazione diretta e primi interventi	Sindaco/Referenti di COC/Uffici Comunali		Valutazione attraverso: - Sopralluogo - Contatto col gestore - Contatto con VV.F - Contatto con A.USL 118	Sindaco: Alberto Borghi Cell: 348 7050633
	Autoattivazione delle funzioni di COC e relativo decreto di apertura	Referenti delle funzioni		Ogni funzione inizia ad operare secondo le proprie competenze, in particolare <b>Zoboli Roberta</b> - <b>Funzione strutture operative, viabilità</b> (si reca sul posto, prende i contatti con le strutture operative che	

<b>Quando</b>	<b>Azioni</b>	<b>Referente</b>	<b>Supporto (Schede riferimento)</b>	<b>Come</b>	<b>Note</b>
				<p>stanno operando, tiene costantemente informato il Sindaco e il COC, attiva il piano dei posti di blocco e la gestione della viabilità)</p> <p style="text-align: center;"><b>Righi Brunetto</b></p> <ul style="list-style-type: none"> <li>- <b>Telecomunicazioni</b> ( verifica dei sistemi di comunicazione, attivazione dei presidi radio)</li> </ul> <p style="text-align: center;"><b>Cremonini Roberto</b></p> <ul style="list-style-type: none"> <li>- <b>Tecnico scientifica e pianificazione</b> ( apertura della sede di COC, verifica attivazione delle procedure del piano d'emergenza e in particolare contatto con i Comuni Limitrofi)</li> </ul>	
	Valutazione indiretta e coordinamento	<p>Nome: <b>Alberto Borghi (Sindaco)</b> Cell: 348 7050633 <b>Cremonini Roberto</b> Cell: 348 7050637</p>		<p>Valutazione e scenario attraverso:</p> <ul style="list-style-type: none"> <li>- Contatto con Provincia</li> <li>- Contatto con Prefettura</li> </ul>	Utilizzo del sistema radio Provinciale di Protezione Civile attraverso i radioamatori o Righi Brunetto e Franco Malagoli.
	Verifica operatività COC ad evento in atto	<p>Nome: <b>Alberto Borghi (Sindaco)</b> Cell: 348 7050633</p>	Scheda n.5		
	<p>Referente per:</p> <ul style="list-style-type: none"> <li>- COM</li> <li>- SOP</li> <li>- CCS</li> </ul>	<p>Nome: <b>Raimondi Gianfranco</b> Cell: 335 6360154</p>		Disponibilità a supportare COM – SOP – CCS	
	Verifica operatività del volontariato precedentemente attivato	<p>Nome: <b>Alberto Borghi (Sindaco)</b> Cell: 348 7050633</p>		<p>Attraverso il referente del Gruppo Comunale <b>Righi Brunetto e Malagoli Franco</b></p> <p>Il gruppo Comunale e/o le associazioni convenzionate attivate rimangono in contatto con il coordinamento Provinciale</p>	
	Richiesta di supporto alle	Nome:		Contatto con:	

<b>Quando</b>	<b>Azioni</b>	<b>Referente</b>	<b>Supporto (Schede riferimento)</b>	<b>Come</b>	<b>Note</b>
	strutture Provinciali e Regionali di Protezione Civile	<b>Alberto Borghi (Sindaco)</b> Cell: 348 7050633		<ul style="list-style-type: none"> <li>- Provincia</li> <li>- Consulta Provinciale del Volontariato per la Protezione Civile</li> <li>- COR ( Centro Operativo Regionale)</li> </ul>	
	Assistenza alla popolazione	Nome: <b>Saltini Susy</b> Cell:333 4780439		Presidio aree attese - punti di prima assistenza	
	Valutazione servizi essenziali	Nome: <b>Barani Giovanni</b> Cell: 348 7050638		Verifica la funzionalità o la compromissione dei servizi essenziali ( luce- acqua- gas- telefonia fissa e mobile) per mezzo di proprio personale o contattando l'ente gestore	
	Attività speditiva di censimento danni	Nome: <b>UTC</b>		Sopralluoghi, verifiche speditive anche in collaborazione con le forze dell'ordine circa: <ul style="list-style-type: none"> <li>- Viabilità</li> <li>- Aree maggiormente urbanizzate e centri storici</li> <li>- Edifici più vulnerabili (strutturale/destinazione d'uso)</li> <li>- Scuole</li> <li>- Ospedali e affini</li> <li>- Chiese</li> <li>- Centri commerciali</li> <li>- Etc</li> <li>-</li> </ul>	<b>Alfredo Mazzucca</b> Cell. 339 8399450 <b>Barani Giovanni</b> Cell:348 7050638 <b>Rebecchi Eleonora</b> Cell: 329 9503195 <b>Pellacani Glauco</b> Cell:329 2292334
	Supporto al COC da altri Comuni/Enti	Nome: <b>Alberto Borghi (Sindaco)</b>		I Tecnici dei Comuni limitrofi o dei COM si recano presso il COC del Comune colpito	Borghi Alberto Cell: 348 7050633
	Informazione alla popolazione	Nome: <b>Alberto Borghi (Sindaco)</b> Cell: 348 7050633		Comunicazione dell'evento delle misure di emergenza adottate e dei comportamenti da tenere	Tramite anche: <b>Righi Brunetto e il supporto del GCVPC</b>
	Attivazione numero telefonico per informazioni	Nome: <b>Alberto Borghi (Sindaco)</b> Cell: 348 7050633		Utilizzo del numero telefonico del COC (059/800719)	
	Attivazione di un punto informazioni sul territorio	Nome: <b>Alberto Borghi (Sindaco)</b>		Utilizzando strutture esistenti o allestite all'occorrenza dove poter informare la popolazione	

<i>Quando</i>	<i>Azioni</i>	<i>Referente</i>	<i>Supporto (Schede riferimento)</i>	<i>Come</i>	<i>Note</i>												
		Cell: 348 7050633															
	Verifica di stabilità/agibilità degli edifici strategici	Nome: <b>Barani Giovanni</b> Cell:348 7050638 <b>Rebecchi Eleonora</b> Cell: 3299503195		A partire dall'elenco dei danni registrati, in collaborazione con: - Tecnici Comunali - VV.F - Nuclei di Valutazione Regionale	Verificare partecipazione dei Tecnici Comunali a Corsi Regionali												
	Immediati interventi sulla viabilità	<b>Zoboli Roberta</b> Cell: 348 1510610		Attraverso l'utilizzo di mezzi propri o convenzionati o di mezzi degli organi di soccorso													
	Comunicazioni dal COC	Nome: <b>Luca Verri</b> Cell: 3334248233		Tutte le comunicazioni devono essere fatte a: - Provincia ( se non attivata SOP) - Prefettura (se non attivata SOP) - SOP (se attivata)	Tramite: <b>Righi Brunetto e Malagoli Franco</b>												
	Gestione anagrafe	<b>Ferrioli Antonella</b>		Programma specifico e archivio periodicamente salvato su supporto removibile													
	Sanità (patologie nella popolazione/ stati di disagio, stato dei ricoveri/dispersi	<b>Bastai Claudia</b> Cell: 339 7797716		Con la collaborazione di: • <b>Fabrizio Fruggeri</b> Cell: 339 6067811  Contatto con: - AUSL -118 - Servizio Veterinario													
	Gestione evacuazione/assistenza alla popolazione	Nome: <b>Saltini Susy</b> Cell: 333 4780439  <b>Zoboli Roberta</b> Cell: 348 1510610		<table border="1"> <thead> <tr> <th><i>Numero Persone</i></th> <th><i>Ospiti Presso</i></th> </tr> </thead> <tbody> <tr> <td>0-10</td> <td>Alloggio sostitutivo</td> </tr> <tr> <td>10-50</td> <td>Alloggio/strutt.coperta</td> </tr> <tr> <td>50-100</td> <td>Area accoglienza coperta</td> </tr> <tr> <td>100-300</td> <td>Aree accoglienza coperta</td> </tr> <tr> <td></td> <td></td> </tr> </tbody> </table> Tenere presente Malati/disabili ( vedi scheda 10)	<i>Numero Persone</i>	<i>Ospiti Presso</i>	0-10	Alloggio sostitutivo	10-50	Alloggio/strutt.coperta	50-100	Area accoglienza coperta	100-300	Aree accoglienza coperta			
<i>Numero Persone</i>	<i>Ospiti Presso</i>																
0-10	Alloggio sostitutivo																
10-50	Alloggio/strutt.coperta																
50-100	Area accoglienza coperta																
100-300	Aree accoglienza coperta																
	Organizzazione attività antisciacallaggio	Nome: <b>Alberto Borghi (Sindaco)</b> Cell: 348 7050633		Tramite: • Forze dell'ordine • Polizia Municipale													



<i>Quando</i>	<i>Azioni</i>	<i>Referente</i>	<i>Supporto (Schede riferimento)</i>	<i>Come</i>	<i>Note</i>
	Ordinanze, provvedimenti amministrativi, chiusure	Nome <b>Alberto Borghi (Sindaco)</b> Cell: 348 7050633		Tramite il segretario Comunale (predisposizione ordinanze e provvedimenti)	
Ind.	Valutazione cessazione allarme	Nome <b>Alberto Borghi (Sindaco)</b> Cell: 348 7050633		Mediante verifica attraverso il contatto con: - VVF - Provincia - Prefettura - ARPA	
	Informazione alla popolazione	Nome: <b>Alberto Borghi (Sindaco)</b> Cell: 348 7050633		Attraverso l'utilizzo di: - Attivazione numero di telefono dedicato presso il COC (059/800719) - Megafono portatile - Impianto Veicolare - Volantini - Altro	Tramite anche: <b>Righi Brunetto</b> Cell: 338 534341
	Chiusura centri prima accoglienza	Nome: <b>Alberto Borghi (Sindaco)</b> Cell: 348 7050633		Mediante comunicazione avvalendosi anche di: • Polizia Municipale • GCVPC	
	Censimento danni ( persone – cose)	Nome: <b>Barani Giovanni</b> Cell:348 7050638		Tramite anche : • <b>Rebecchi Eleonora</b> Cell: 3299503195	
	Ulteriori interventi finalizzati al superamento dell'emergenza	Nome: <b>Alberto Borghi (Sindaco)</b> Cell: 348 7050633		Attraverso - Bonifica della zona interessata dall'evento - Opere provvisorie - Ripristino servizi essenziali - Ripristino viabilità  Avvalendosi della struttura Comunale e del GCVPC	Anche in collaborazione con gli enti deputati al soccorso tecnico urgente

**ATTIVITA' DELLE FUONZIONI DI SUPPORTO A LIVELLO COMUNALE**

<i>Funzione</i>	<i>Attività</i>	
	<i>In tempo ordinario</i>	<i>In emergenza</i>
<b>1 - Tecnico scientifica</b>	-Acquisizione dei dati relativi alle diverse tipologie di rischio ai fini delle attività di previsione e prevenzione -Verifica delle soglie di rischio -Verifica ed aggiornamento dei dati attinenti le attività di competenza	-Gestione dei rapporti tra le varie componenti scientifiche e tecniche -Elaborazione di dati scientifici e tecnici e delle proposte delle misure per fronteggiare l'emergenza
<b>2 - Sanità e assistenza sociale</b>	-Acquisizione dei dati relativi alle diverse tipologie di rischio ai fini delle attività di previsione, e prevenzione; -Verifica ed aggiornamento dei dati attinenti le attività di competenza e il soccorso; -collaborazione all'elaborazione delle procedure per il coordinamento delle varie componenti, istituzionali o appartenenti al volontariato, impegnate nel soccorso alla popolazione in emergenza	-monitoraggio delle situazione sotto il profilo sanitario, veterinario e dell'assistenza sociale; -gestione del soccorso sanitario, del soccorso veterinario e del servizio di assistenza sociale; -informazione al Sindaco circa la situazione in atto e la situazione dei soccorsi e delle risorse impiegate e disponibili; -informazione al Sindaco sull'eventuale necessità di reperire ulteriori risorse e mezzi.
<b>3 - Volontariato</b>	-Censimento delle risorse, materiali ed umane e della disponibilità delle associazioni -Collaborazione alla predisposizione delle procedure per il coordinato intervento delle componenti della funzione -Collaborazione all'organizzazione delle esercitazioni	-servizio di supporto alle operazioni di soccorso, secondo le professionalità, le risorse ed i mezzi in dotazione.
<b>4 - Materiali e mezzi</b>	-acquisizione dei dati e delle informazioni relative alle risorse: materiali, attrezzature tecniche, macchine operatrici e mezzi di trasporto; con indicazione per ciascuna voce della reperibilità, della disponibilità, dei tipo di trasporto e dei tempi necessari per l'arrivo in zona; -individuazione dei materiali e mezzi necessari a fronteggiare gli eventi; -aggiornamento costante del quadro delle risorse disponibili;	-supporto nelle operazioni di soccorso; -informazione al Sindaco sulle risorse disponibili -acquisizione dei materiali e mezzi occorrenti - Richiesta di materiali e mezzi in caso di necessità.
<b>5 - Servizi essenziali e attività scolastica</b>	-acquisizione dei dati, inerenti le diverse tipologie di rischio, per la continuità nell'erogazione dei servizi nella zona colpita; -verifica ed aggiornamento dei dati attinenti alle attività di competenza	-individuazione degli interventi tempestivi per l'eliminazione delle situazioni di pericolo, derivanti dai servizi stessi, in conseguenza dell'evento; -ripristino della funzionalità e gestione della continuità dei servizi essenziali, erogati sul territorio; -individuazione degli interventi degli Enti gestori dei servizi per il ripristino delle linee elo delle utenze a cura degli stessi, mediante l'utilizzo del personale addetto elo di Imprese; -promuovere gli interventi finalizzati alla continuità e/o tempestiva ripresa delle attività industriali e commerciali; -assicurare la gestione e la continuità o la ripresa dei servizio ed attività scolastica
<b>6 - Censimento danni</b>	-Acquisizione dei dati, relativi alle diverse tipologie di rischio, utili ai fini delle	-verifica speditiva della stabilità e dell'agibilità degli edifici danneggiati; -rilevamento e censimento dei danni

	<p>attività di rilevamento dei danni in caso di evento calamitoso;</p> <p>-collaborazione alla predisposizione del piano per un tempestivo censimento dei beni danneggiati con specifica modulistica per un rilevamento omogeneo;</p> <p>-determinazione dei settori di intervento con individuazioni di esperti del settore sanitario, industriale e commerciale per le verifiche di agibilità ed il rilevamento danni in caso di calamità;</p>	<p>riferiti a: persone, edifici pubblici e privati, impianti industriali, servizi essenziali, attività produttive e commerciali, opere di interesse artistico e culturale, viabilità e infrastrutture pubbliche, agricoltura e zootecnia;</p> <p>-indicazione degli interventi di emergenza da attivare per eliminazione di stati di pericolo.</p>
<b>7 - Strutture operative locali, viabilità</b>	<p>-Acquisizione dei dati e delle informazioni, relativi alle diverse tipologie di rischio, utili ai fini delle attività di previsione, di prevenzione e di soccorso;</p> <p>- Studio della viabilità in relazione agli scenari di rischio, con individuazione dei "cancelli" per regolare il traffico nelle zone colpite e dei percorsi alternativi;</p> <p>- verifica ed aggiornamento dei dati attinenti alle attività di competenza;</p> <p>- collaborazione per l'aggiornamento delle tipologie di intervento</p>	<p>-gestione operativa degli interventi di soccorso sotto il punto di vista del coordinamento delle forze di polizia</p> <p>- Disciplina della circolazione con limitazione del traffico nelle aree a rischio e regolamentazione degli afflussi dei soccorsi;</p>
<b>8 - Telecomunicazioni</b>	<p>-acquisizione dei dati relativi alle comunicazioni, utili ai fini delle attività di soccorso;</p> <p>-predisposizione di una rete di telecomunicazione non vulnerabile</p>	<p>-invio di operatori presso i centri di accoglienza ed i centri soccorritori per attivare le comunicazioni con gli enti sovraordinati ( Provincia, Prefettura, SOP, COM).</p> <p>-mantenimento in funzione delle comunicazioni;</p> <p>- tempestivo ripristino del servizio e continuità dello stesso</p>
<b>9 - Assistenza alla popolazione</b>	<p>-acquisizione dei dati e delle informazioni, relativi ai diversi scenari, utili ai fini dell'affività di soccorso;</p> <p>-collaborazione alla individuazione e verifica delle aree e dei luoghi di ricovero;</p> <p>-collaborazione per il censimento ed aggiornamento delle "zone di attesa e/o ospitanti" della ricettività delle strutture turistiche e della relativa disponibilità di alloggiamento;</p> <p>-collaborazione per il censimento ed aggiornamento delle risorse necessarie per l'assistenza alla popolazione, in particolare delle aziende di produzione e distribuzione alimentare;</p>	<p>-assistenza alla popolazione rimasta senza tetto o soggetta ad altre difficoltà: alloggio, alimentazione e servizi;</p> <p>-gestione degli aiuti alla popolazione, con particolare riferimento all'individuazione delle priorità;</p> <p>-redazione degli atti necessari per la messa a disposizione di immobili o di aree.</p>
<b>10 - Amministrativa - Contabile-</b>	<p>-Tiene aggiornati i data base relativi ai modelli relativi alle varie operazioni da compiere nell'attività del COC. (comunicazioni,allertamenti,occupazioni d'urgenza di aree e locali,acquisti di materiali e mezzi, ecc.)</p>	<p>- Predisporre tutti gli atti indicati dal Sindaco, dal Segretario Comunale e dal Responsabile dell'evento e ne cura la spedizione o la consegna agli addetti alle varie operazioni.</p>