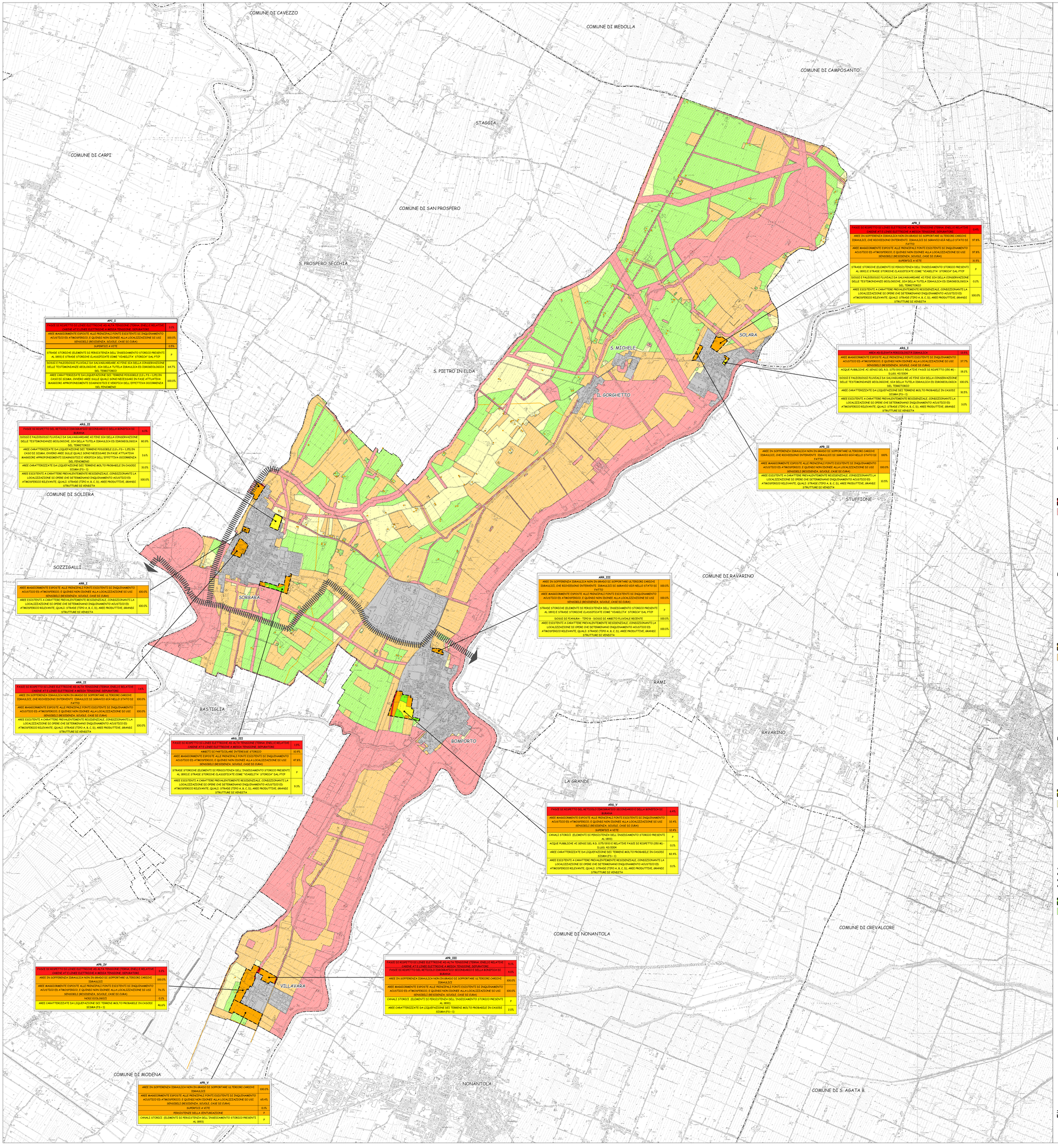

APC_I	
FASCE DI RISPETTO DI LINEE ELETTRICHE AD ALTA TENSIONE (TERNA, ENEL) E RELATIVE CABINE AT E LINEE ELETTRICHE A MEDIA TENSIONE, DEPURATORI	0.1%
AREE MAGGIORMENTE ESPOSTE ALLE PRINCIPALI FONTI ESISTENTI DI INQUINAMENTO ACUSTICO ED ATMOSFERICO, E QUINDI NON IDONEE ALLA LOCALIZZAZIONE DI USI SENSIBILI (RESIDENZA, SCUOLE, CASE DI CURA)	100.0%
SUPERFICI A VITE	0.9%
STRADE STORICHE (ELEMENTI DI PERSISTENZA DELL' INSEDIAMENTO STORICO PRESENTI AL 1893) E STRADE STORICHE CLASSIFICATE COME "VIABILITA' STORICA" DAL PTCP	P
DOSSI E PALEODOSSI FLUVIALI DA SALVAGUARDARE AI FINE SIA DELLA CONSERVAZIONE DELLE TESTIMONIANZE GEOLOGICHE, SIA DELLA TUTELA IDRAULICA ED IDROGEOLOGICA DEL TERRITORIO	64.7%
AREE CARATTERIZZATE DA LIQUEFAZIONE DEI TERRENI POSSIBILE (LI1 = FS * LI5) IN CASO DI SISMA, OVVERO AREE SULLE QUALI SONO NECESSARI IN FASE ATTUATIVA MAGGIORE APPROFONDIMENTI DIAGNOSTICI E VERIFICA DELL' EFFETTIVA OCCORRENZA DEL FENOMENO	100.0%

ARS_II	
FASCE DI RISPETTO DEL RETICOLO IDROGRAFICO SECONDARIO E DELLA BONIFICA DI BURANA	6.5%
DOSSI E PALEODOSSI FLUVIALI DA SALVAGUARDARE AI FINE SIA DELLA CONSERVAZIONE DELLE TESTIMONIANZE GEOLOGICHE, SIA DELLA TUTELA IDRAULICA ED IDROGEOLOGICA DEL TERRITORIO	80.9%
AREE CARATTERIZZATE DA LIQUEFAZIONE DEI TERRENI POSSIBILE (LI1 = FS * LI5) IN CASO DI SISMA, OVVERO AREE SULLE QUALI SONO NECESSARI IN FASE ATTUATIVA MAGGIORE APPROFONDIMENTI DIAGNOSTICI E VERIFICA DELL' EFFETTIVA OCCORRENZA DEL FENOMENO	3.6%
AREE CARATTERIZZATE DA LIQUEFAZIONE DEI TERRENI MOLTO PROBABILE IN CASO DI SISMA (FS = 1)	31.0%
AREE ESISTENTI A CARATTERE PREVALENTEMENTE RESIDENZIALE, CONDIZIONANTI LA LOCALIZZAZIONE DI OPERE CHE DETERMINANO INQUINAMENTO ACUSTICO ED ATMOSFERICO RILEVANTE, QUALI: STRADE (TIPO A, B, C, D), AREE PRODUTTIVE, GRANDI STRUTTURE DI VENDITA	100.0%

ARR_I	
AREE MAGGIORMENTE ESPOSTE ALLE PRINCIPALI FONTI ESISTENTI DI INQUINAMENTO ACUSTICO ED ATMOSFERICO, E QUINDI NON IDONEE ALLA LOCALIZZAZIONE DI USI SENSIBILI (RESIDENZA, SCUOLE, CASE DI CURA)	100.0%
AREE ESISTENTI A CARATTERE PREVALENTEMENTE RESIDENZIALE, CONDIZIONANTI LA LOCALIZZAZIONE DI OPERE CHE DETERMINANO INQUINAMENTO ACUSTICO ED ATMOSFERICO RILEVANTE, QUALI: STRADE (TIPO A, B, C, D), AREE PRODUTTIVE, GRANDI STRUTTURE DI VENDITA	100.0%

ARR_II	
FASCE DI RISPETTO DI LINEE ELETTRICHE AD ALTA TENSIONE (TERNA, ENEL) E RELATIVE CABINE AT E LINEE ELETTRICHE A MEDIA TENSIONE, DEPURATORI	1.6%
AREE IN SOFFERENZA IDRAULICA NON IN GRADO DI SOPPORTARE ULTERIORI CARICHE IDRAULICI, CHE RICHIEDONO INTERVENTI IDRAULICI DI SGRAVIO GIÀ NELLO STATO DI FATTO	100.0%
AREE MAGGIORMENTE ESPOSTE ALLE PRINCIPALI FONTI ESISTENTI DI INQUINAMENTO ACUSTICO ED ATMOSFERICO, E QUINDI NON IDONEE ALLA LOCALIZZAZIONE DI USI SENSIBILI (RESIDENZA, SCUOLE, CASE DI CURA)	100.0%
AREE ESISTENTI A CARATTERE PREVALENTEMENTE RESIDENZIALE, CONDIZIONANTI LA LOCALIZZAZIONE DI OPERE CHE DETERMINANO INQUINAMENTO ACUSTICO ED ATMOSFERICO RILEVANTE, QUALI: STRADE (TIPO A, B, C, D), AREE PRODUTTIVE, GRANDI STRUTTURE DI VENDITA	100.0%

ARS_III	
FASCE DI RISPETTO DI LINEE ELETTRICHE AD ALTA TENSIONE (TERNA, ENEL) E RELATIVE CABINE AT E LINEE ELETTRICHE A MEDIA TENSIONE, DEPURATORI	1.9%
AMBITI DI PARTICOLARE INTERESSE STORICO	10.9%
AREE MAGGIORMENTE ESPOSTE ALLE PRINCIPALI FONTI ESISTENTI DI INQUINAMENTO ACUSTICO ED ATMOSFERICO, E QUINDI NON IDONEE ALLA LOCALIZZAZIONE DI USI SENSIBILI (RESIDENZA, SCUOLE, CASE DI CURA)	47.8%
STRADE STORICHE (ELEMENTI DI PERSISTENZA DELL' INSEDIAMENTO STORICO PRESENTI AL 1893) E STRADE STORICHE CLASSIFICATE COME "VIABILITA' STORICA" DAL PTCP	P
AREE ESISTENTI A CARATTERE PREVALENTEMENTE RESIDENZIALE, CONDIZIONANTI LA LOCALIZZAZIONE DI OPERE CHE DETERMINANO INQUINAMENTO ACUSTICO ED ATMOSFERICO RILEVANTE, QUALI: STRADE (TIPO A, B, C, D), AREE PRODUTTIVE, GRANDI STRUTTURE DI VENDITA	9.3%

APR_IV	
FASCE DI RISPETTO DI LINEE ELETTRICHE AD ALTA TENSIONE (TERNA, ENEL) E RELATIVE CABINE AT E LINEE ELETTRICHE A MEDIA TENSIONE, DEPURATORI	3.2%
AREE IN SOFFERENZA IDRAULICA NON IN GRADO DI SOPPORTARE ULTERIORI CARICHE IDRAULICI	100.0%
AREE MAGGIORMENTE ESPOSTE ALLE PRINCIPALI FONTI ESISTENTI DI INQUINAMENTO ACUSTICO ED ATMOSFERICO, E QUINDI NON IDONEE ALLA LOCALIZZAZIONE DI USI SENSIBILI (RESIDENZA, SCUOLE, CASE DI CURA)	76.1%
NODI ECOLOGICI	0.1%
AREE CARATTERIZZATE DA LIQUEFAZIONE DEI TERRENI MOLTO PROBABILE IN CASO DI SISMA (FS = 1)	46.6%

APR_V	
AREE IN SOFFERENZA IDRAULICA NON IN GRADO DI SOPPORTARE ULTERIORI CARICHE IDRAULICI	100.0%
AREE MAGGIORMENTE ESPOSTE ALLE PRINCIPALI FONTI ESISTENTI DI INQUINAMENTO ACUSTICO ED ATMOSFERICO, E QUINDI NON IDONEE ALLA LOCALIZZAZIONE DI USI SENSIBILI (RESIDENZA, SCUOLE, CASE DI CURA)	65.4%
SUPERFICI A VITE	0.1%
PERSISTENZE DELLA CENTURIAZIONE	P
CANALI STORICI (ELEMENTI DI PERSISTENZA DELL' INSEDIAMENTO STORICO PRESENTI AL 1893)	P

APR_I	
FASCE DI RISPETTO DI LINEE ELETTRICHE AD ALTA TENSIONE (TERNA, ENEL) E RELATIVE CABINE AT E LINEE ELETTRICHE A MEDIA TENSIONE, DEPURATORI	0.4%
AREE IN SOFFERENZA IDRAULICA NON IN GRADO DI SOPPORTARE ULTERIORI CARICHE IDRAULICI, CHE RICHIEDONO INTERVENTI IDRAULICI DI SGRAVIO GIÀ NELLO STATO DI FATTO	97.8%
AREE MAGGIORMENTE ESPOSTE ALLE PRINCIPALI FONTI ESISTENTI DI INQUINAMENTO ACUSTICO ED ATMOSFERICO, E QUINDI NON IDONEE ALLA LOCALIZZAZIONE DI USI SENSIBILI (RESIDENZA, SCUOLE, CASE DI CURA)	97.8%
SUPERFICI A VITE	31.5%
STRADE STORICHE (ELEMENTI DI PERSISTENZA DELL' INSEDIAMENTO STORICO PRESENTI AL 1893) E STRADE STORICHE CLASSIFICATE COME "VIABILITA' STORICA" DAL PTCP	P
DOSSI E PALEODOSSI FLUVIALI DA SALVAGUARDARE AI FINE SIA DELLA CONSERVAZIONE DELLE TESTIMONIANZE GEOLOGICHE, SIA DELLA TUTELA IDRAULICA ED IDROGEOLOGICA DEL TERRITORIO	0.2%
AREE ESISTENTI A CARATTERE PREVALENTEMENTE RESIDENZIALE, CONDIZIONANTI LA LOCALIZZAZIONE DI OPERE CHE DETERMINANO INQUINAMENTO ACUSTICO ED ATMOSFERICO RILEVANTE, QUALI: STRADE (TIPO A, B, C, D), AREE PRODUTTIVE, GRANDI STRUTTURE DI VENDITA	100.0%

ARS_I	
AREA AD ELEVATA PERICOLOSITÀ IDRAULICA	14.5%
AREE MAGGIORMENTE ESPOSTE ALLE PRINCIPALI FONTI ESISTENTI DI INQUINAMENTO ACUSTICO ED ATMOSFERICO, E QUINDI NON IDONEE ALLA LOCALIZZAZIONE DI USI SENSIBILI (RESIDENZA, SCUOLE, CASE DI CURA)	37.7%
ACQUE PUBBLICHE AI SENSI DEL R.D. 1775/1933 E RELATIVE FASCE DI RISPETTO (150 MI) - D.Lgs. 42/2004	19.2%
DOSSI E PALEODOSSI FLUVIALI DA SALVAGUARDARE AI FINE SIA DELLA CONSERVAZIONE DELLE TESTIMONIANZE GEOLOGICHE, SIA DELLA TUTELA IDRAULICA ED IDROGEOLOGICA DEL TERRITORIO	100.0%
AREE CARATTERIZZATE DA LIQUEFAZIONE DEI TERRENI MOLTO PROBABILE IN CASO DI SISMA (FS = 1)	91.5%
AREE ESISTENTI A CARATTERE PREVALENTEMENTE RESIDENZIALE, CONDIZIONANTI LA LOCALIZZAZIONE DI OPERE CHE DETERMINANO INQUINAMENTO ACUSTICO ED ATMOSFERICO RILEVANTE, QUALI: STRADE (TIPO A, B, C, D), AREE PRODUTTIVE, GRANDI STRUTTURE DI VENDITA	3.0%

APR_II	
AREE IN SOFFERENZA IDRAULICA NON IN GRADO DI SOPPORTARE ULTERIORI CARICHE IDRAULICI, CHE RICHIEDONO INTERVENTI IDRAULICI DI SGRAVIO GIÀ NELLO STATO DI FATTO	100%
AREE MAGGIORMENTE ESPOSTE ALLE PRINCIPALI FONTI ESISTENTI DI INQUINAMENTO ACUSTICO ED ATMOSFERICO, E QUINDI NON IDONEE ALLA LOCALIZZAZIONE DI USI SENSIBILI (RESIDENZA, SCUOLE, CASE DI CURA)	100.0%
AREE ESISTENTI A CARATTERE PREVALENTEMENTE RESIDENZIALE, CONDIZIONANTI LA LOCALIZZAZIONE DI OPERE CHE DETERMINANO INQUINAMENTO ACUSTICO ED ATMOSFERICO RILEVANTE, QUALI: STRADE (TIPO A, B, C, D), AREE PRODUTTIVE, GRANDI STRUTTURE DI VENDITA	10.5%

ARR_III	
AREE IN SOFFERENZA IDRAULICA NON IN GRADO DI SOPPORTARE ULTERIORI CARICHE IDRAULICI, CHE RICHIEDONO INTERVENTI IDRAULICI DI SGRAVIO GIÀ NELLO STATO DI FATTO	100.0%
AREE MAGGIORMENTE ESPOSTE ALLE PRINCIPALI FONTI ESISTENTI DI INQUINAMENTO ACUSTICO ED ATMOSFERICO, E QUINDI NON IDONEE ALLA LOCALIZZAZIONE DI USI SENSIBILI (RESIDENZA, SCUOLE, CASE DI CURA)	100.0%
STRADE STORICHE (ELEMENTI DI PERSISTENZA DELL' INSEDIAMENTO STORICO PRESENTI AL 1893) E STRADE STORICHE CLASSIFICATE COME "VIABILITA' STORICA" DAL PTCP	P
DOSSI DI PIANURA - TIPO B - DOSSI DI AMBITO FLUVIALE RECENTE	100.0%
AREE ESISTENTI A CARATTERE PREVALENTEMENTE RESIDENZIALE, CONDIZIONANTI LA LOCALIZZAZIONE DI OPERE CHE DETERMINANO INQUINAMENTO ACUSTICO ED ATMOSFERICO RILEVANTE, QUALI: STRADE (TIPO A, B, C, D), AREE PRODUTTIVE, GRANDI STRUTTURE DI VENDITA	100.0%

ARS_V	
FASCE DI RISPETTO DEL RETICOLO IDROGRAFICO SECONDARIO E DELLA BONIFICA DI BURANA	0.4%
AREE MAGGIORMENTE ESPOSTE ALLE PRINCIPALI FONTI ESISTENTI DI INQUINAMENTO ACUSTICO ED ATMOSFERICO, E QUINDI NON IDONEE ALLA LOCALIZZAZIONE DI USI SENSIBILI (RESIDENZA, SCUOLE, CASE DI CURA)	32.4%
SUPERFICI A VITE	12.4%
CANALI STORICI (ELEMENTI DI PERSISTENZA DELL' INSEDIAMENTO STORICO PRESENTI AL 1893)	P
ACQUE PUBBLICHE AI SENSI DEL R.D. 1775/1933 E RELATIVE FASCE DI RISPETTO (150 MI) - D.Lgs. 42/2004	0.1%
AREE CARATTERIZZATE DA LIQUEFAZIONE DEI TERRENI MOLTO PROBABILE IN CASO DI SISMA (FS = 1)	82.4%
AREE ESISTENTI A CARATTERE PREVALENTEMENTE RESIDENZIALE, CONDIZIONANTI LA LOCALIZZAZIONE DI OPERE CHE DETERMINANO INQUINAMENTO ACUSTICO ED ATMOSFERICO RILEVANTE, QUALI: STRADE (TIPO A, B, C, D), AREE PRODUTTIVE, GRANDI STRUTTURE DI VENDITA	0.1%

APR_III	
FASCE DI RISPETTO DI LINEE ELETTRICHE AD ALTA TENSIONE (TERNA, ENEL) E RELATIVE CABINE AT E LINEE ELETTRICHE A MEDIA TENSIONE, DEPURATORI	5.1%
FASCE DI RISPETTO DEL RETICOLO IDROGRAFICO SECONDARIO E DELLA BONIFICA DI BURANA	4.0%
AREE IN SOFFERENZA IDRAULICA NON IN GRADO DI SOPPORTARE ULTERIORE CARICHE IDRAULICI	100.0%
AREE MAGGIORMENTE ESPOSTE ALLE PRINCIPALI FONTI ESISTENTI DI INQUINAMENTO ACUSTICO ED ATMOSFERICO, E QUINDI NON IDONEE ALLA LOCALIZZAZIONE DI USI SENSIBILI (RESIDENZA, SCUOLE, CASE DI CURA)	100.0%
CANALI STORICI (ELEMENTI DI PERSISTENZA DELL' INSEDIAMENTO STORICO PRESENTI AL 1893)	P
AREE CARATTERIZZATE DA LIQUEFAZIONE DEI TERRENI MOLTO PROBABILE IN CASO DI SISMA (FS = 1)	2.0%

Città del Vino

Il Piano Regolatore delle Città del Vino

Provincia di Modena

Comune di Bomporto

PSC

PIANO STRUTTURALE COMUNALE delle Città del Vino

Sindaco
Alberto Borghi
Ass. Urbanistica
Giovanni Stigliano
Ufficio di Piano
Arch. Alfredo Mazzucco
Geom. Glauco Pellacani

Responsabile di progetto:
Arch. Carla Ferrari

Consulenti e collaboratori:
sistema della pianificazione e sistema insediativo:
Arch. Carla Ferrari, Ivan Passuti,
Giulia Gaddo, Arch. Silvia Poli, Arch. Giulio Verdini
scenari socio-economici e insediativi:
Arch. Manuela Bertoldo, Arch. Francesco Palazzo (Sistema Snc)
persistenze storiche:
Arch. Enrico Guaitoli Panini, Arch. Irene Esposito
archeologia:
Dott. Paolo Campagnoli (Ambiente Terra)
aspetti geologici, geomorfologici, sismici ed idraulici:
Dott. Geol. Valeriano Franchi, Dott. Geol. Stefania Asti,
Ing. Adelio Pagotto, Dott. Geol. Alessandro Ghinoi
mobilità e traffico:
Ing. Francesco Mazza, Ing. Fabio Cerino (Airis Srl)
rumore e qualità dell'aria:
Dott.sa Francesca Rametta, Ing. Irene Bugamelli (Airis Srl)
energia:
Ing. Gildo Tomassetti, Ing. Gionatan Ruscelli (Airis Srl)
territorio rurale (agricoltura, paesaggio, ecosistemi):
Dott. Agr. Salvatore Giordano, Arch. Camilla Alessi (Airis Srl)
aspetti agronomici ed enologici:
Dott.sa Enol. Marisa Fontana, Enol. Gianfranco Raimondi
consulenza giuridica:
Avv. Lorenzo Mingardi
elaborazioni cartografiche e SIT:
Ivan Passuti, Giulia Gaddo

tavola PSC/V-T
VAS-ValSAT

scala 1:20.000

Dicembre 2011

AMBITI DEL PSC

Elementi escludenti o fortemente condizionanti le previsioni insediative

ricadenti entro ambiti
esterni agli ambiti

QC.3	AREE SOGGETTE A TUTELA AI SENSI D.Lgs. 42/2004
	PRINCIPALI COMPLESSI ARCHITETTONICI STORICI
QC.4	LIMITI DI RISPETTO CIMITERI
	LIMITI DI RISPETTO DEI DEPURATORI
	FASCE DI RISPETTO DI LINEE ELETTRICHE AD ALTA TENSIONE (TERNA, ENEL) E RELATIVE CABINE AT E LINEE ELETTRICHE A MEDIA TENSIONE.
QC.6	INVASI ED ALVEI DEI CORSI D'ACQUA
	FASCE DI ESPANSIONE INONDABILI
	ZONE DI TUTELA ORDINARIA
	AREA AD ELEVATA PERICOLOSITÀ IDRAULICA
	FASCE DI RISPETTO DEL RETICOLO IDROGRAFICO SECONDARIO E DELLA BONIFICA DI BURANA
	AREE MORFOLOGICAMENTE DEPRESSE A DEFLUSSO IDRICO DIFFICOLTOSO
	CASSE DI LAMINAZIONE
QC.8	AREE FORESTALI
	ZONE UMIDE
	MACERI

Elementi che generano condizionamenti alle trasformazioni dei suoli a fini insediativi

ricadenti entro ambiti
esterni agli ambiti

QC.3	AMBITI DI PARTICOLARE INTERESSE STORICO
	AREE CON PRESENZA DI MATERIALI ARCHEOLOGICI O DI SEGNALAZIONE DI RINVENIMENTI
QC.6	AREE IN SOFFERENZA IDRAULICA NON IN GRADO DI SOPPORTARE ULTERIORI CARICHI IDRAULICI, CHE RICHIEDONO INTERVENTI IDRAULICI DI SGRAVIO GIÀ NELLO STATO DI FATTO
	AREE IN SOFFERENZA IDRAULICA NON IN GRADO DI SOPPORTARE ULTERIORI CARICHI IDRAULICI
QC.7	AREE MAGGIORMENTE ESPOSTE ALLE PRINCIPALI FONTI ESISTENTI DI INQUINAMENTO ACUSTICO ED ATMOSFERICO, E QUINDI NON IDONEE ALLA LOCALIZZAZIONE DI USI SENSIBILI (RESIDENZA, SCUOLE, CASE DI CURA)
QC.8	PROGETTI DI TUTELA, RECUPERO E VALORIZZAZIONE
	ZONE DI PARTICOLARE INTERESSE PAESAGGISTICO-AMBIENTALE
	NODI ECOLOGICI
	CORRIDOI ECOLOGICI PRINCIPALI E SECONDARI
	CORRIDOI ECOLOGICI LOCALI E DIREZIONI DI COLLEGAMENTO ECOLOGICO
QC.8a	SUPERFICI A VIGNETO
QC.3	EDIFICI SOGGETTI A TUTELA AI SENSI D.Lgs. 42/2004
	ELEMENTI DI INTERESSE STORICO TESTIMONIALE INDIVIDUATI DAL PTCP
	ELEMENTI DELLA CENTURIAZIONE
	EDIFICI DI INTERESSE STORICO-ARCHITETTONICO DEL PSC
	PERSISTENZE DELLA CENTURIAZIONE
QC.4	RETE SNAM
QC.8	ESEMPLARI ARBOREI MERITEVOLI DI TUTELA

Elementi che impongono l'adozione di particolari cautele dell'esecuzione degli interventi che si tradurranno in prescrizioni particolari

ricadenti entro ambiti
esterni agli ambiti

QC.3	STRADE STORICHE (ELEMENTI DI PERSISTENZA DELL' INSEDIAMENTO STORICO PRESENTI AL 1893) E STRADE STORICHE CLASSIFICATE COME "VIABILITA' STORICA" DAL PTCP
	CANALI STORICI (ELEMENTI DI PERSISTENZA DELL' INSEDIAMENTO STORICO PRESENTI AL 1893)
QC.6	FASCE DI TUTELA DELLE ACQUE PUBBLICHE AI SENSI DEL D.Lgs. 42/2004
	DOSSI DI PIANURA - TIPO B - DOSSI DI AMBITO FLUVIALE RECENTE
	DOSSI E PALEODOSSI FLUVIALI
	AREE CARATTERIZZATE DA LIQUEFAZIONE DEI TERRENI POSSIBILE (LI1 = FS * LI5) IN CASO DI SISMA, OVVERO AREE SULLE QUALI SONO NECESSARI IN FASE ATTUATIVA MAGGIORI APPROFONDIMENTI DIAGNOSTICI E VERIFICA DELL' EFFETTIVA OCCORRENZA DEL FENOMENO
	AREE CARATTERIZZATE DA LIQUEFAZIONE DEI TERRENI MOLTO PROBABILE IN CASO DI SISMA (FS = 1)
QC.7	AREE ESISTENTI A CARATTERE PREVALENTEMENTE RESIDENZIALE, CONDIZIONANTI LA LOCALIZZAZIONE DI OPERE CHE DETERMINANO INQUINAMENTO ACUSTICO ED ATMOSFERICO RILEVANTE, QUALI: STRADE (TIPO A, B, C, D), AREE PRODUTTIVE, GRANDI STRUTTURE DI VENDITA
	AREE DI TUTELA DI SCUOLE, CASE DI CURA ESISTENTI, NON IDONEE ALLA LOCALIZZAZIONE DI OPERE CHE DETERMINANO INQUINAMENTO ACUSTICO ED ATMOSFERICO RILEVANTE, QUALI: STRADE (TIPO A, B, C, D), AREE PRODUTTIVE, GRANDI STRUTTURE DI VENDITA

Aree non interessate da elementi escludenti o fortemente condizionanti le previsioni insediative o da elementi che generano condizionamenti alla progettazione delle trasformazioni dei suoli a fini insediativi o da elementi che impongono l'adozione di particolari cautele nell'esecuzione degli interventi che si tradurranno in prescrizioni particolari

ricadenti entro ambiti
esterni agli ambiti

CORRIDOI INFRASTRUTTURALI

Confini comunali