



**U
M
I**

**INDIVIDUAZIONE
UNITA' MINIME
DI INTERVENTO**

Legge Regionale 21.12.2012 n. 16
Ordinanza Commissariale n. 60/2013

LUGLIO 2013
REVISIONE NOVEMBRE 2016

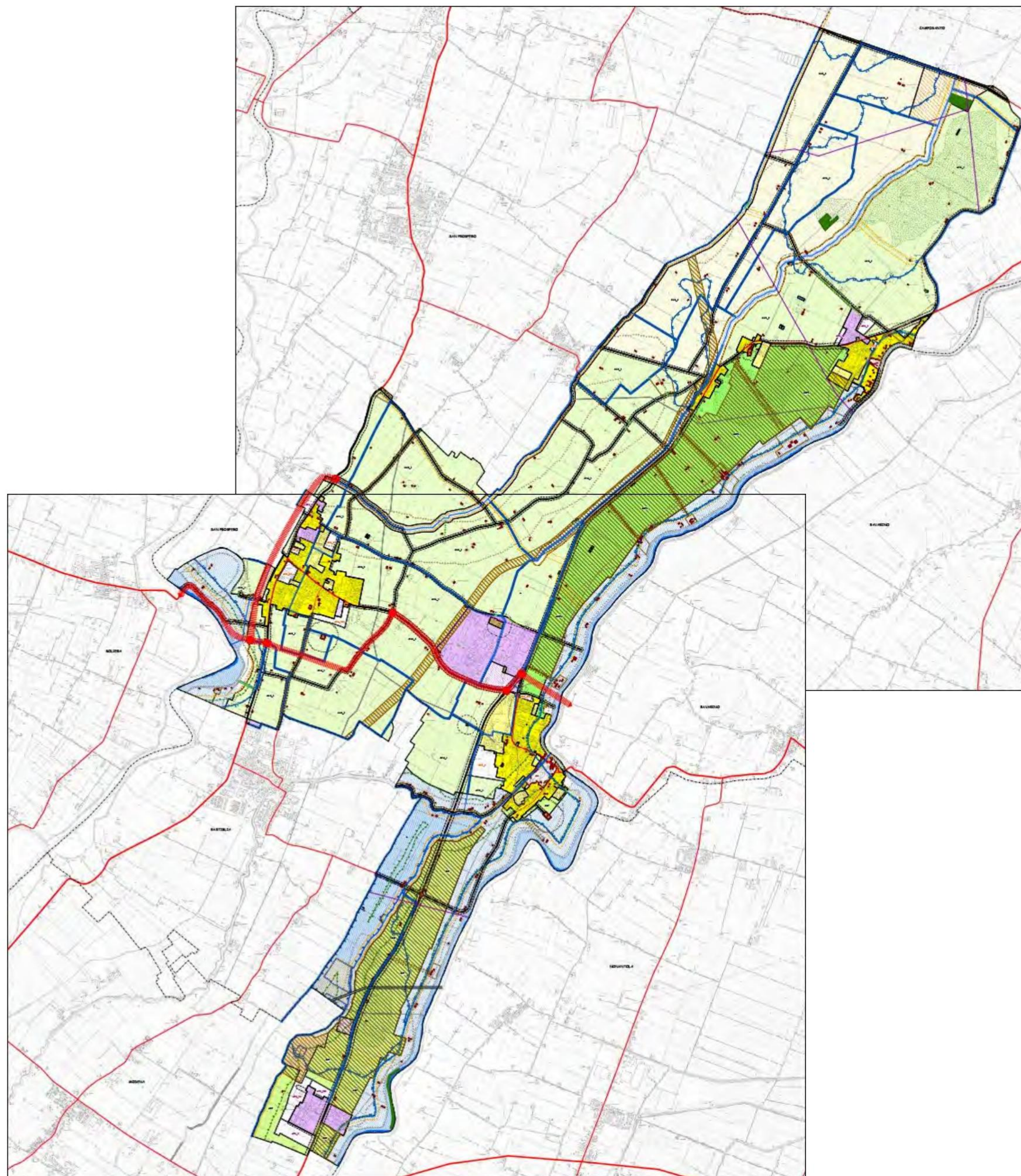

Elaborazione a cura UTC - Servizio Urbanistica

Il Responsabile dell'Area Tecnica Geom. Roberto Cremonini

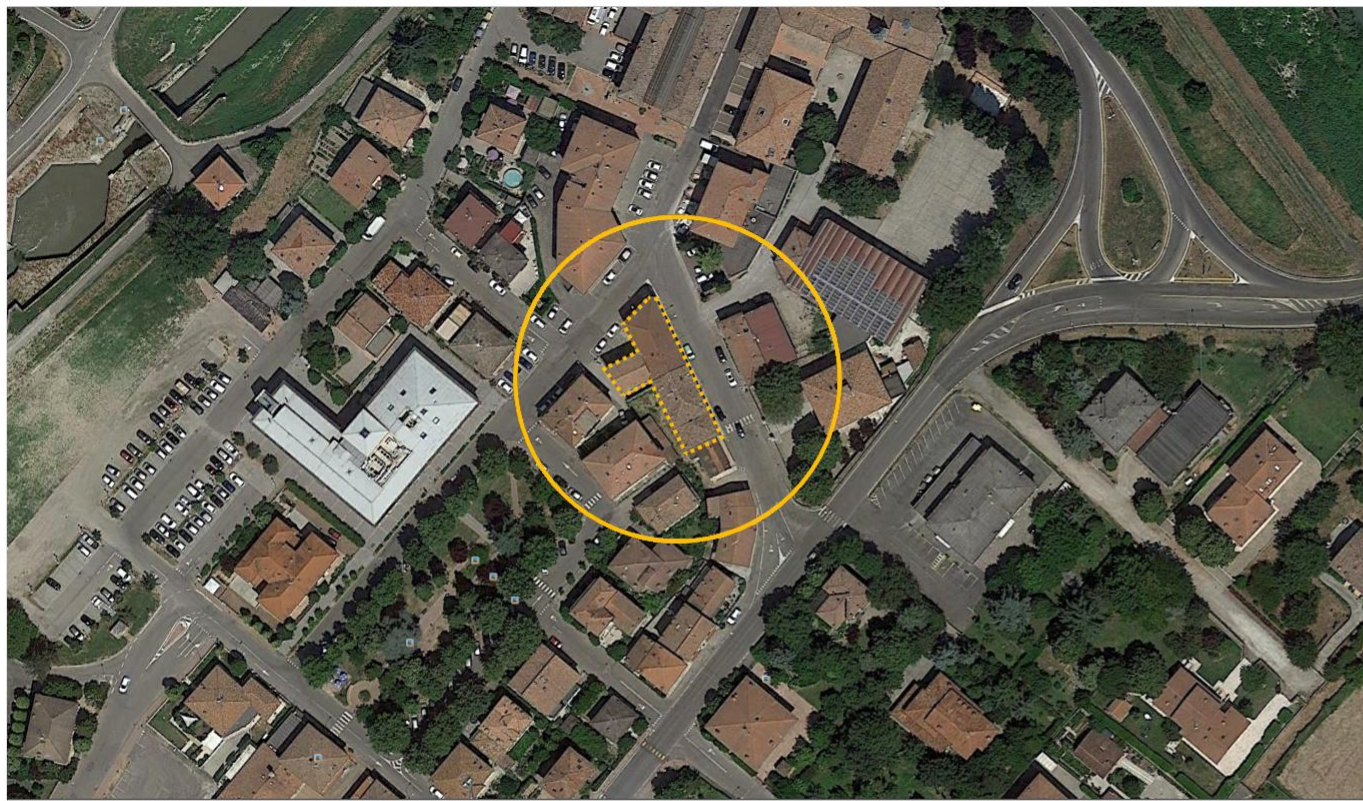

ORTOFOTO - Localizzazione aggregato

Localizzazione: Bomporto, Via per Modena, 20 / 26

Identificazione catastale: FG 36 mapp. 124, 125

| | | |
|----------------------|-----------------------------------|-------------------------------------|
| Ambito territoriale: | Centro storico | <input checked="" type="checkbox"/> |
| | Nucleo storico non urbano | <input type="checkbox"/> |
| | Tessuto urbano consolidato | <input type="checkbox"/> |
| | Territorio rurale | <input type="checkbox"/> |
| Esito AeDES: | A - Agibile | <input type="checkbox"/> |
| | B - Temporaneamente inagibile | <input checked="" type="checkbox"/> |
| | C - Parzialmente inagibile | <input type="checkbox"/> |
| | E - Inagibile | <input checked="" type="checkbox"/> |
| | F - Inagibile per rischio esterno | <input type="checkbox"/> |
| | C/D - Crollato o demolito | <input type="checkbox"/> |
| Tutele: | D. Lgs. 42/2004 | <input type="checkbox"/> |
| | L.R. 20/2000 - Alleg.- A-9 | <input type="checkbox"/> |

Note:



COMUNE DI BOMPORTO
Provincia di Modena
Servizio Urbanistica

U
M
I

INDIVIDUAZIONE
UNITA' MINIME
DI INTERVENTO

Legge Regionale 21.12.2012 n. 16
Ordinanza Commissariale n. 60/2013

LUGLIO 2013
REVISIONE NOVEMBRE 2016

| | | |
|--------|--|-------------------------------------|
| UMI_00 | Unità Minima di Intervento - Art. 7 - L.R. 16/2012 Intervento privato | <input checked="" type="checkbox"/> |
| UMI_S | Unità Minima di Intervento Speciale Piano di Ricostruzione - Art. 12 - L.R. 16/2012 | <input type="checkbox"/> |

| | |
|--|---|
| | Interazioni di reciprocità tra UMI |
| | Interazioni strutturali con altra unità strutturale |

Prescrizioni normative generali - Art.4 delle N.T.A.

Comma 1
Gli interventi di riparazione, ripristino con miglioramento sismico o ricostruzione sono soggetti a progettazione architettonico - strutturale unitaria estesa all'intera UMI, in modo da assicurare un comportamento uniforme del sistema strutturale degli edifici interessati ed una qualificazione degli elementi architettonici che la compongono.

Prescrizioni normative specifiche - Art.5 delle N.T.A.

Comma 2
E' presente una correlazione tra la UMI in oggetto e una contigua unità strutturale; Il progetto architettonico - strutturale dell' UMI in oggetto dovrà essere redatto sulla base di una analisi delle interazioni strutturali, pur limitando l'intervento alla sola UMI in oggetto. Il progettista incaricato dovrà asseverare che l'intervento proposto non produce effetti negativi sulla contigua unità strutturale.



Esito di agibilità - Schede AeDES

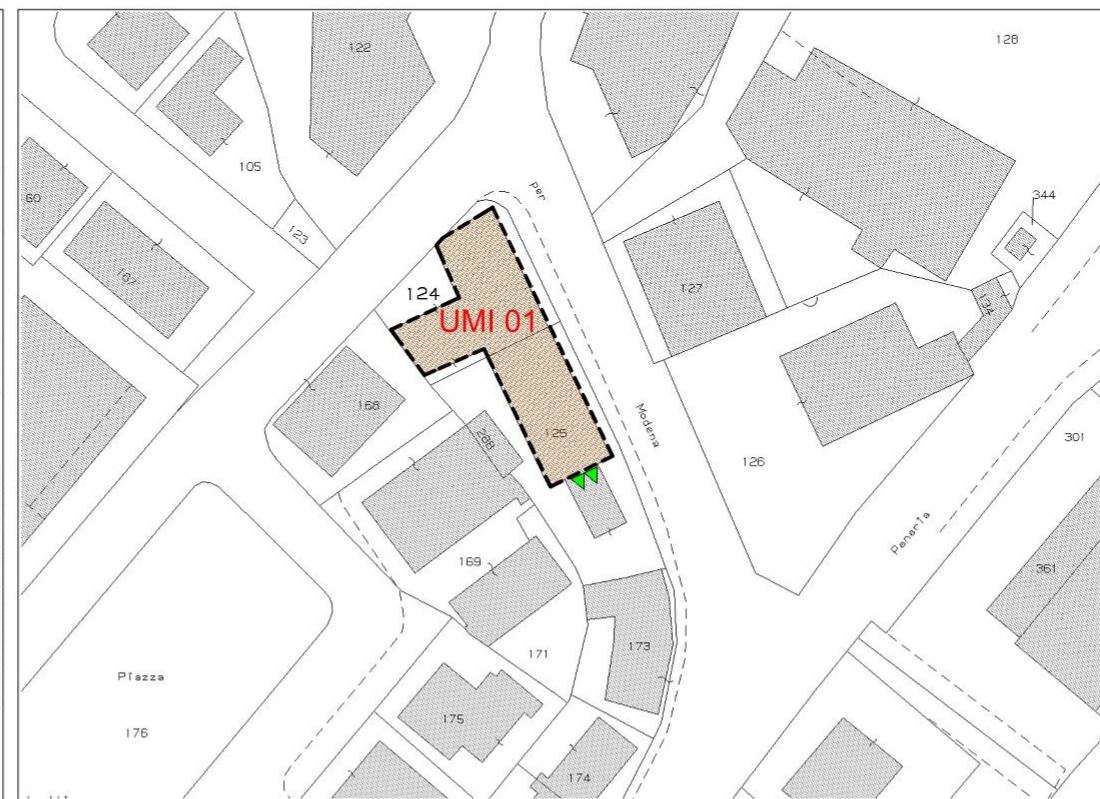

Identificazione UMI su base catastale - Interazioni strutturali

Documentazione fotografica



Elaborazione a cura UTC - Servizio Urbanistica

Il Responsabile dell'Area Tecnica Geom. Roberto Cremonini

Unità Minima di Intervento

UMI 01



U
M
I

INDIVIDUAZIONE
 UNITA' MINIME
 DI INTERVENTO

Legge Regionale 21.12.2012 n. 16
 Ordinanza Commissariale n. 60/2013

LUGLIO 2013

UMI_00 Unità Minima di Intervento - Art. 7 - L.R. 16/2012
 Intervento privato

UMI_S Unità Minima di Intervento Speciale
 Piano di Ricostruzione - Art. 12 - L.R. 16/2012

▲▲▲▲ Interazioni di reciprocità tra UMI

▼▼▼▼ Interazioni strutturali con altra unità strutturale

Prescrizioni normative generali - Art.4 delle N.T.A.

Comma 1
 Gli interventi di riparazione, ripristino con miglioramento sismico o ricostruzione sono soggetti a progettazione architettonico - strutturale unitaria estesa all'intera UMI, in modo da assicurare un comportamento uniforme del sistema strutturale degli edifici interessati ed una qualificazione degli elementi architettonici che la compongono.

Prescrizioni normative specifiche - Art.5 delle N.T.A.

Comma 5
 La UMI è formata solo da unità strutturali aventi un grado di danno "E", sulla base delle risultanze delle schede AeDES; gli interventi dovranno discendere da un unico progetto architettonico - strutturale, che dovrà garantire con interventi di miglioramento sismico, il raggiungimento, per l'intera UMI, del livello di sicurezza pari almeno al 60% di quello stabilito per le nuove costruzioni.

Elaborazione a cura UTC - Servizio Urbanistica

Progettista: Arch. Alfredo Mazzucca

Collaboratori: Ing. Chiara Papotti
 Geom. Glauco Pellacani

Unità Minima di Intervento

UMI_02_S

Localizzazione: Solara, Via I° maggio, 24

Identificazione catastale: FG 11 - mapp. 168, 169, 172

Ambito territoriale: Centro storico
 Nucleo storico non urbano
 Tessuto urbano consolidato
 Territorio rurale

Esito AeDES: A - Agibile
 B - Temporaneamente inagibile
 C - Parzialmente inagibile
 E - Inagibile
 F - Inagibile per rischio esterno
 C/D - Crollato o demolito

Tutele: D. Lgs. 42/2004
 L.R. 20/2000 - Alleg.- A-9

Note: L'edificio è sito in area AS_3 "Tessuti urbani storici da riqualificare. Il Piano della Ricostruzione potrà prevedere eventuale delocalizzazione o ricostruzione con nuova sagoma.



ORTOFOTO - Localizzazione aggregato



Esito di agibilità - Schede AeDES



Identificazione UMI su base catastale - Interazioni strutturali

Documentazione fotografica



Elaborazione a cura UTC - Servizio Urbanistica

Progettista: Arch. Alfredo Mazzucca

Collaboratori: Ing. Chiara Papotti
 Geom. Glauco Pellacani

Unità Minima di Intervento

UMI_02_S







U
M
I

INDIVIDUAZIONE
 UNITA' MINIME
 DI INTERVENTO

Legge Regionale 21.12.2012 n. 16
 Ordinanza Commissariale n. 60/2013

LUGLIO 2013
 REVISIONE NOVEMBRE 2016

-  **UMI_00** Unità Minima di Intervento - Art. 7 - L.R. 16/2012
 Intervento privato
-  **UMI_S** Unità Minima di Intervento Speciale
 Piano di Ricostruzione - Art. 12 - L.R. 16/2012

-  Interazioni di reciprocità tra UMI
-  Interazioni strutturali con altra unità strutturale

Prescrizioni normative generali - Art.4 delle N.T.A.

Comma 1
 Gli interventi di riparazione, ripristino con miglioramento sismico o ricostruzione sono soggetti a progettazione architettonico - strutturale unitaria estesa all'intera UMI, in modo da assicurare un comportamento uniforme del sistema strutturale degli edifici interessati ed una qualificazione degli elementi architettonici che la compongono.

Prescrizioni normative specifiche - Art.5 delle N.T.A.

Comma 2
 E' presente una correlazione tra la UMI in oggetto e una contigua unità strutturale; il progetto architettonico - strutturale dell' UMI in oggetto dovrà essere redatto sulla base di una analisi delle interazioni strutturali, pur limitando l'intervento alla sola UMI in oggetto. Il progettista incaricato dovrà asseverare che l'intervento proposto non produce effetti negativi sulla contigua unità strutturale.

Elaborazione a cura UTC - Servizio Urbanistica
 Il Responsabile dell'Area Tecnica Geom. Roberto Cremonini

Unità Minima di Intervento

UMI 03

Localizzazione: Solara, Via Pasubio, 4

Identificazione catastale: FG 11 - mapp. 206

- Ambito territoriale: Centro storico
- Nucleo storico non urbano
- Tessuto urbano consolidato
- Territorio rurale

- Esito AeDES: A - Agibile
- B - Temporaneamente inagibile
- C - Parzialmente inagibile
- E - Inagibile
- F - Inagibile per rischio esterno
- C/D - Crollato o demolito

- Tutele: D. Lgs. 42/2004
- L.R. 20/2000 - Alleg.- A-9

Note:

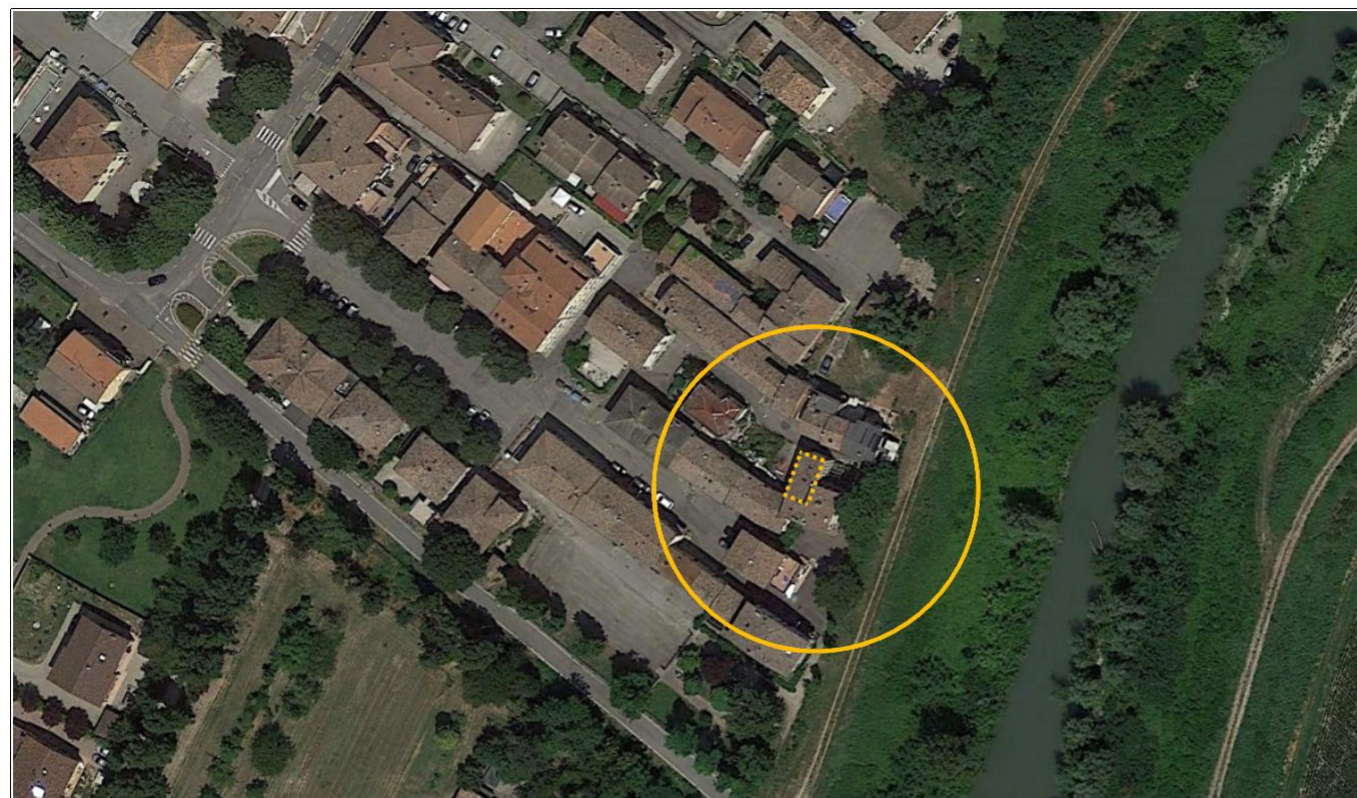

ORTOFOTO - Localizzazione aggregato



Esito di agibilità - Schede AeDES

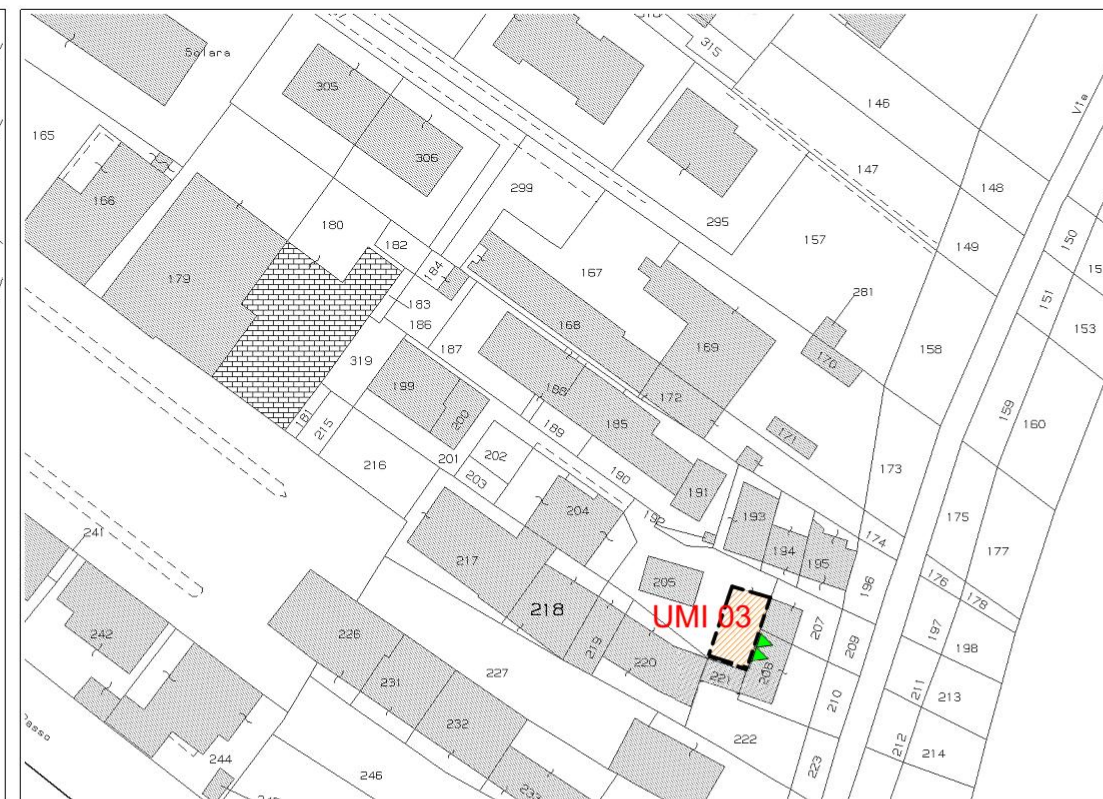

Identificazione UMI su base catastale - Interazioni strutturali

Documentazione fotografica



Elaborazione a cura UTC - Servizio Urbanistica
 Il Responsabile dell'Area Tecnica Geom. Roberto Cremonini

Unità Minima di Intervento

UMI 03



ORTOFOTO - Localizzazione aggregato

Localizzazione: Solara, Via Borsari, 6 /12

Identificazione catastale: FG 11 - mapp. 1, 8, 9

Ambito territoriale: Centro storico
 Nucleo storico non urbano
 Tessuto urbano consolidato
 Territorio rurale

Esito AeDES: A - Agibile
 B - Temporaneamente inagibile
 C - Parzialmente inagibile
 E - Inagibile
 F - Inagibile per rischio esterno
 C/D - Crollato o demolito

Tutele: D. Lgs. 42/2004
 L.R. 20/2000 - Alleg.- A-9

Note:



COMUNE DI BOMPORTO
 Provincia di Modena
 Servizio Urbanistica

U
M
I

INDIVIDUAZIONE
 UNITA' MINIME
 DI INTERVENTO

Legge Regionale 21.12.2012 n. 16
 Ordinanza Commissariale n. 60/2013

LUGLIO 2013

UMI_00 Unità Minima di Intervento - Art. 7 - L.R. 16/2012
 Intervento privato

UMI_S Unità Minima di Intervento Speciale
 Piano di Ricostruzione - Art. 12 - L.R. 16/2012

Interazioni di reciprocità tra UMI
 Interazioni strutturali con altra unità strutturale



Esito di agibilità - Schede AeDES

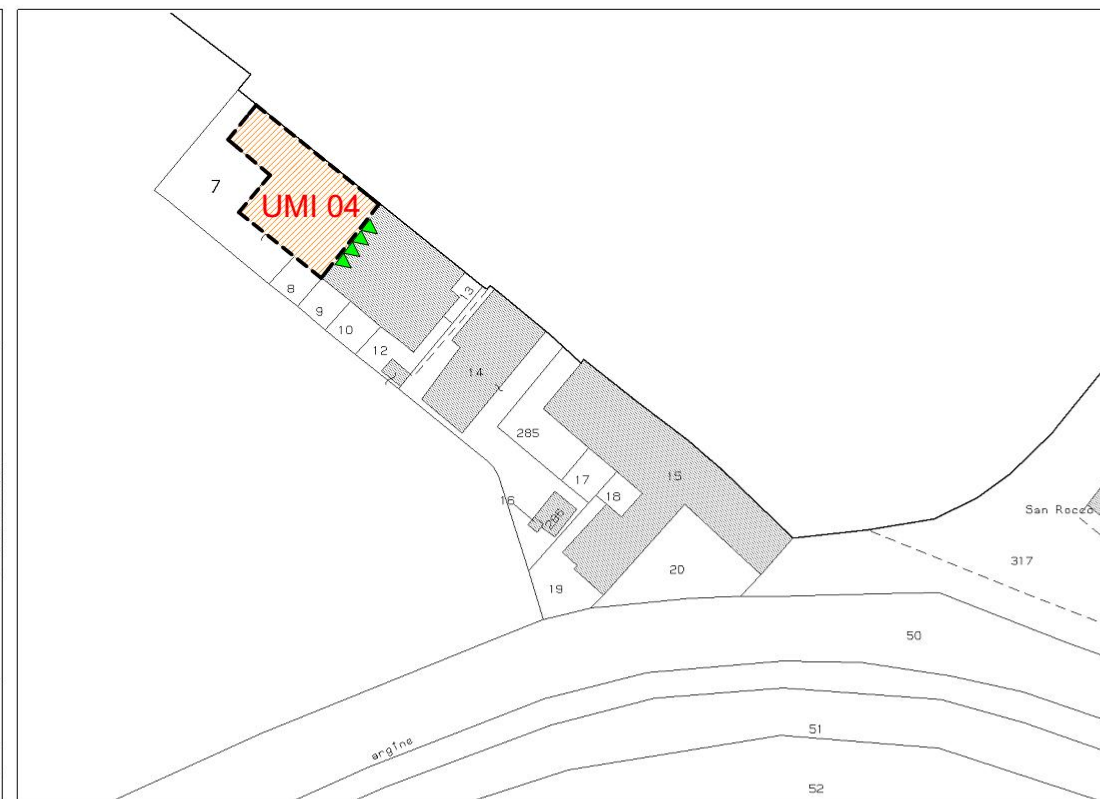

Identificazione UMI su base catastale - Interazioni strutturali

Prescrizioni normative generali - Art.4 delle N.T.A.

Comma 1
 Gli interventi di riparazione, ripristino con miglioramento sismico o ricostruzione sono soggetti a progettazione architettonico - strutturale unitaria estesa all'intera UMI, in modo da assicurare un comportamento uniforme del sistema strutturale degli edifici interessati ed una qualificazione degli elementi architettonici che la compongono.

Prescrizioni normative specifiche - Art.5 delle N.T.A.

Comma 2
 E' presente una correlazione tra la UMI in oggetto e una contigua unità strutturale; il progetto architettonico - strutturale dell' UMI in oggetto dovrà essere redatto sulla base di una analisi delle interazioni strutturali, pur limitando l'intervento alla sola UMI in oggetto. Il progettista incaricato dovrà asseverare che l'intervento proposto non produce effetti negativi sulla contigua unità strutturale.

Comma 3
 All'interno della UMI sono presenti edifici aventi un diverso grado di danno, sulla base delle risultanze delle schede AeDES; gli interventi dovranno discendere da un unico progetto architettonico - strutturale, che dovrà garantire, con interventi di miglioramento sismico, il raggiungimento, per l'intera UMI, del livello di sicurezza pari almeno al 60% di quello stabilito per le nuove costruzioni. Il livello operativo minimo di ogni edificio dovrà essere considerato pari a quello indicato con "E0" nella tabella 3 della Ordinanza commissariale n. 86/2012 e s.m. e i.. Fanno eccezione le UMI composte esclusivamente da edifici con esito "B" o "C" che necessitano di interventi di rafforzamento locale e che pertanto mantengono il proprio livello operativo.

Documentazione fotografica



Elaborazione a cura UTC - Servizio Urbanistica

Progettista: Arch. Alfredo Mazzucca

Collaboratori: Ing. Chiara Papotti
 Geom. Glauco Pellacani

Unità Minima di Intervento

UMI 04



ORTOFOTO - Localizzazione aggregato

Localizzazione: Via Brandoli, 5 -15A

Identificazione catastale: FG 15 - mapp. 83

Ambito territoriale: Centro storico
 Nucleo storico non urbano
 Tessuto urbano consolidato
 Territorio rurale

Esito AeDES: A - Agibile
 B - Temporaneamente inagibile
 C - Parzialmente inagibile
 E - Inagibile
 F - Inagibile per rischio esterno
 C/D - Crollato o demolito

Tutele: D. Lgs. 42/2004
 L.R. 20/2000 - Alleg.- A-9

Note:



COMUNE DI BOMPORTO
 Provincia di Modena
 Servizio Urbanistica

U
M
I

INDIVIDUAZIONE
 UNITA' MINIME
 DI INTERVENTO

Legge Regionale 21.12.2012 n. 16
 Ordinanza Commissariale n. 60/2013

LUGLIO 2013

UMI_00 Unità Minima di Intervento - Art. 7 - L.R. 16/2012
 Intervento privato

UMI_S Unità Minima di Intervento Speciale
 Piano di Ricostruzione - Art. 12 - L.R. 16/2012

▲▲▲▲ Interazioni di reciprocità tra UMI

▼▼▼▼ Interazioni strutturali con altra unità strutturale

Prescrizioni normative generali - Art.4 delle N.T.A.

Comma 1
 Gli interventi di riparazione, ripristino con miglioramento sismico o ricostruzione sono soggetti a progettazione architettonico - strutturale unitaria estesa all'intera UMI, in modo da assicurare un comportamento uniforme del sistema strutturale degli edifici interessati ed una qualificazione degli elementi architettonici che la compongono.

Prescrizioni normative specifiche - Art.5 delle N.T.A.

Comma 5
 La UMI è formata solo da unità strutturali aventi un grado di danno "E", sulla base delle risultanze delle schede AeDES; gli interventi dovranno discendere da un unico progetto architettonico - strutturale, che dovrà garantire con interventi di miglioramento sismico, il raggiungimento, per l'intera UMI, del livello di sicurezza pari almeno al 60% di quello stabilito per le nuove costruzioni.



Esito di agibilità - Schede AeDES

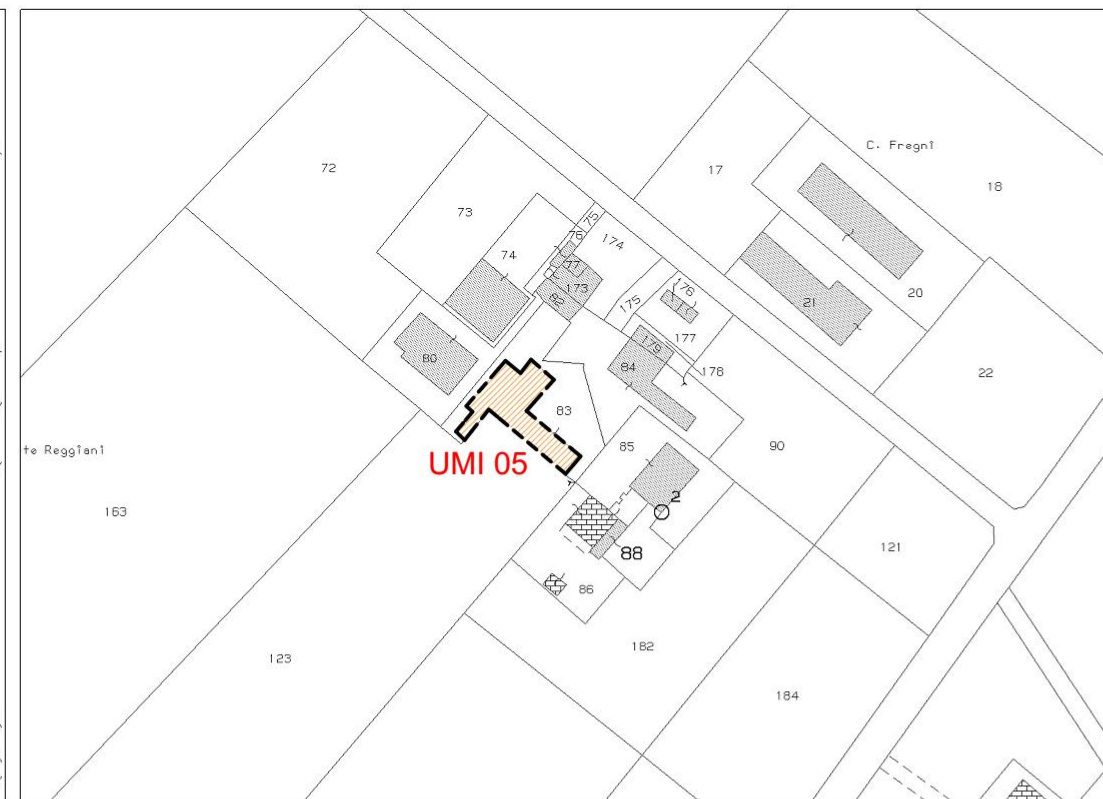

Identificazione UMI su base catastale - Interazioni strutturali

Documentazione fotografica



Elaborazione a cura UTC - Servizio Urbanistica

Progettista: Arch. Alfredo Mazzucca

Collaboratori: Ing. Chiara Papotti
 Geom. Glauco Pellacani

Unità Minima di Intervento

UMI 05

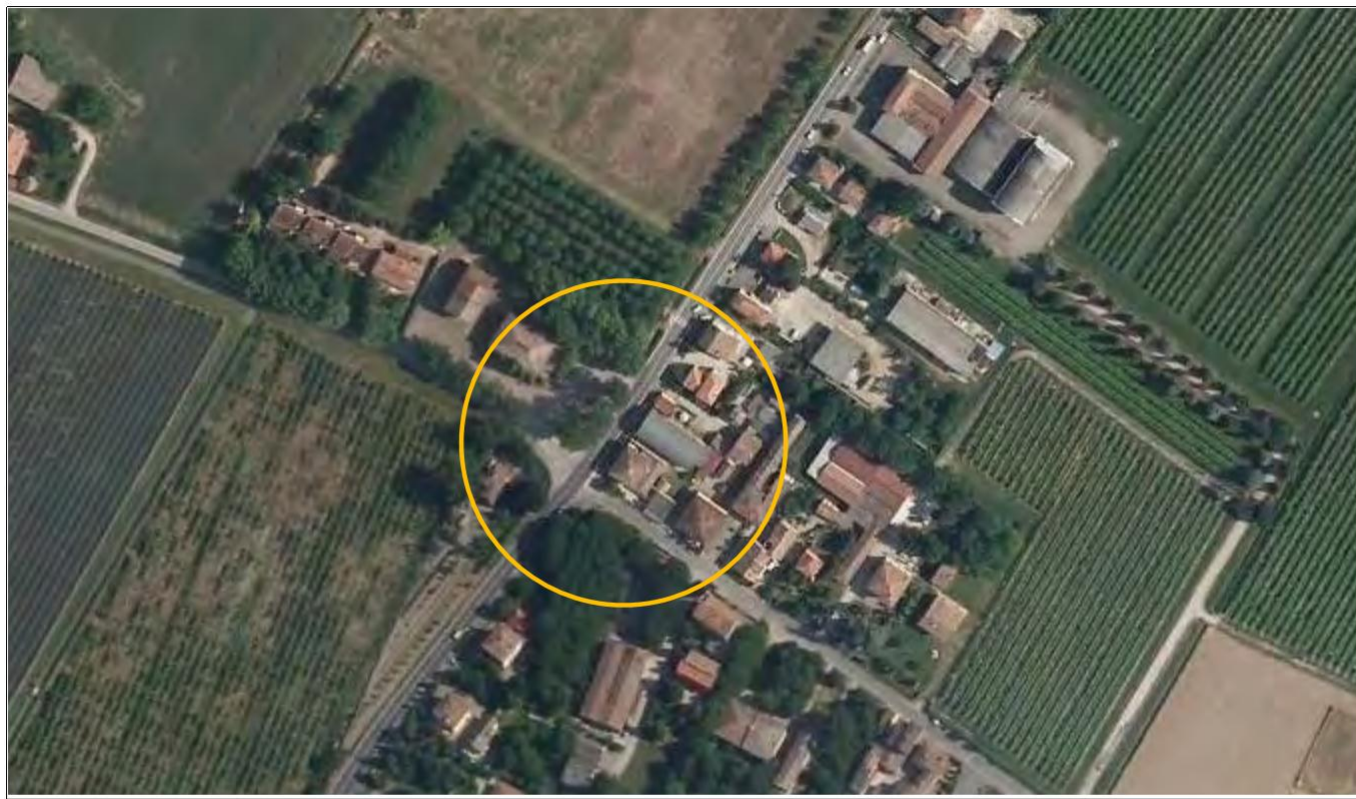

ORTOFOTO - Localizzazione aggregato

Localizzazione: Via Cristo, 1 - Via Nazionale, 92

Identificazione catastale: FG 21 sv.A - mapp. 64, 218

Ambito territoriale: Centro storico
 Nucleo storico non urbano
 Tessuto urbano consolidato
 Territorio rurale

Esito AeDES: A - Agibile
 B - Temporaneamente inagibile
 C - Parzialmente inagibile
 E - Inagibile
 F - Inagibile per rischio esterno
 C/D - Crollato o demolito

Tutele: D. Lgs. 42/2004
 L.R. 20/2000 - Alleg. - A-9

Note: Edificio tutelato dal PSC - Scheda n. 271 - Categoria di intervento: RCB



COMUNE DI BOMPORTO
 Provincia di Modena
 Servizio Urbanistica

U
M
I

INDIVIDUAZIONE
 UNITA' MINIME
 DI INTERVENTO

Legge Regionale 21.12.2012 n. 16
 Ordinanza Commissariale n. 60/2013

LUGLIO 2013

UMI_00 Unità Minima di Intervento - Art. 7 - L.R. 16/2012
 Intervento privato

UMI_S Unità Minima di Intervento Speciale
 Piano di Ricostruzione - Art. 12 - L.R. 16/2012

▲▲▲▲ Interazioni di reciprocità tra UMI
 ▼▼▼▼ Interazioni strutturali con altra unità strutturale

Prescrizioni normative generali - Art.4 delle N.T.A.

Comma 1
 Gli interventi di riparazione, ripristino con miglioramento sismico o ricostruzione sono soggetti a progettazione architettonico - strutturale unitaria estesa all'intera UMI, in modo da assicurare un comportamento uniforme del sistema strutturale degli edifici interessati ed una qualificazione degli elementi architettonici che la compongono.

Prescrizioni normative specifiche - Art.5 delle N.T.A.

Comma 5
 La UMI è formata solo da unità strutturali aventi un grado di danno "E", sulla base delle risultanze delle schede AeDES; gli interventi dovranno discendere da un unico progetto architettonico - strutturale, che dovrà garantire con interventi di miglioramento sismico, il raggiungimento, per l'intera UMI, del livello di sicurezza pari almeno al 60% di quello stabilito per le nuove costruzioni.



Esito di agibilità - Schede AeDES

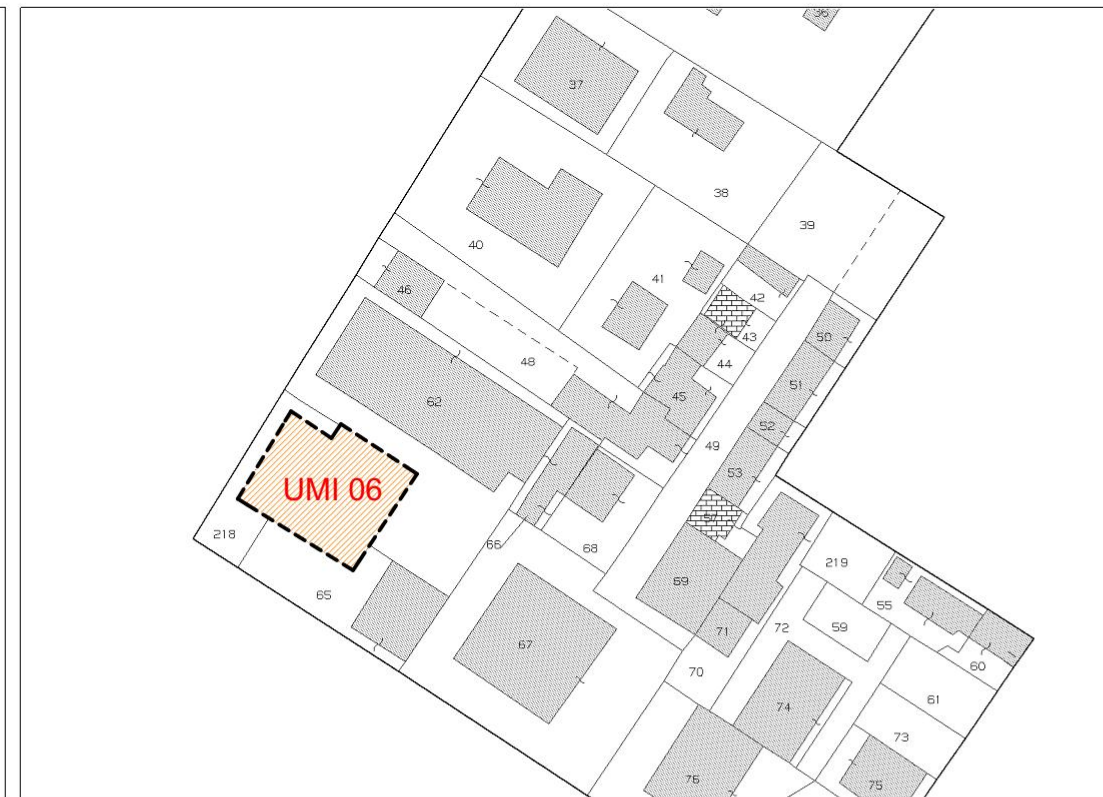

Identificazione UMI su base catastale - Interazioni strutturali

Documentazione fotografica



Elaborazione a cura UTC - Servizio Urbanistica

Progettista: Arch. Alfredo Mazzucca

Collaboratori: Ing. Chiara Papotti
 Geom. Glauco Pellacani

Unità Minima di Intervento

UMI 06