

Presso il Nuovo Campo Sportivo di Bomporto "F.lli Sentimenti"



baraccattietic

Dal 15.06 al 31.07

Camp

Per Bimbi e Ragazzi
dal 2013 al 2009

Kit Omaggio

- Zainetto
- T-shirt
- Igienizzante Mani*
- Braccialetto
- I ♥ Brazadòuna**

PROGRAMMA GIORNALIERO

- | | |
|--------------------|-------------------------------------|
| *ORE 8:00 > 8:30 | Arrivo ed Accoglienza |
| *ORE 8:30 > 12:00 | Attività didattiche e Laboratori |
| *ORE 12:30 > 14:00 | Pranzo |
| *ORE 14:30 > 16:30 | Attività Ludico, Sportive e Motorie |
| *ORE 16:30 > 17:00 | Ritiro Bimbi |



*Prodotto certificato CE, gentilmente offerto da VALMATIC

**Con l'acquisto dei BRACCIALETTI abbiamo contribuito alla raccolta fondi per la Caritas



baraccattietic

Camp

Info & Iscrizioni

Mail: atleticrivercamp@gmail.com

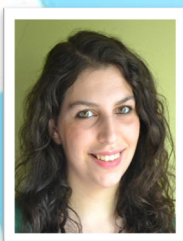

Responsabile Camp "Attività Didattiche e Laboratori"

Margherita Sentimenti - Tel. 334 3958487

Laurea Magistrale in Scienze Pedagogiche



Responsabile Camp "Attività Ludico, Sportive e Motorie"

Gabriele Lugli - Tel. 366 4582424

Laurea in Scienze delle Attività Motorie e Sportive

ATTIVITA' PRINCIPALI

*Didattiche

*Laboratori Manuali

*Ludico/Motorie

*Sportive



N.B. Tutte le attività verranno svolte rispettando i DPCM ed i protocolli di sicurezza emanati dalla Regione Emilia Romagna