



edizione aprile 2017 stampato su carta ecologica - design: Koan multimedia

Per informazioni

Servizio clienti 800.999.500 con chiamata gratuita da rete fissa e mobile, attivo dal lunedì al venerdì dalle 8 alle 22, sabato dalle 8 alle 18

Servizio Clienti Business 800.999.700 con chiamata gratuita da rete fissa e mobile, attivo dal lunedì al venerdì dalle 8 alle 22, sabato dalle 8 alle 18

www.gruppohera.it
www.ilrifutologo.it

consulta on-line o scarica la app "il Rifiutologo"



Località	Orari di apertura
Bastiglia via Leonardo Da Vinci 2	martedì: 9-12 e 14-18
Bomporto via C. Testa 5	lunedì: 9-12 e 14-18
Campogalliano via Grifeco 3	martedì: 9-12 e 15-18
Castelfranco Emilia via Canale 19	martedì: 9-12 e 14-18
San Cesario sul Panaro Via Modenese - ang. via della Meccanica, loc. la Graziosa	lunedì: 9-12 e 14-18
	giovedì: 9-12 e 14-18
	mercoledì: 9-12 e 14-18
	venerdì: 9-12 e 14-18
	sabato: 9-12 e 14-18
	domenica: 9-13

Modena Archimede via Germana 88	ORARIO ESTIVO* dal lunedì al venerdì: 14-19	ORARIO INVERNALE dal lunedì al venerdì: 13-18	sabato: 9-13 e 15-19
Modena Calamita via dello Sport 35	ORARIO ESTIVO dal lunedì al sabato: 8-19	ORARIO INVERNALE dal lunedì al sabato: 8-19	sabato: 8-12.30 e 13.30-17
Modena Leonardo via L. Nobili 380	ORARIO ESTIVO dal lunedì al venerdì: 8-13	ORARIO INVERNALE dal lunedì al venerdì: 8-13	domenica: 9.30-12.30
Modena Magneite via Mattarella 155	ORARIO ESTIVO dal lunedì al sabato: 8-19	ORARIO INVERNALE dal lunedì al sabato: 8-19	sabato: 9-13 e 15-19
			domenica: 14-18
			domenica: 14-18

*l'orario estivo corrisponde al periodo in cui è in vigore l'ora legale

GRUPPOHERA

LE STAZIONI ECOLOGICHE DEI COMUNI DELLA CINTURA MODENESE



Comune di Bastiglia



Comune di Bomporto



Comune di Campogalliano



Comune di San Cesario sul Panaro



Comune di Castelfranco Emilia



Comune di Modena



Comune di Bastiglia



Comune di Bomporto



Comune di Campogalliano



Comune di San Cesario sul Panaro



Comune di Castelfranco Emilia



Comune di Modena



LE STAZIONI ECOLOGICHE

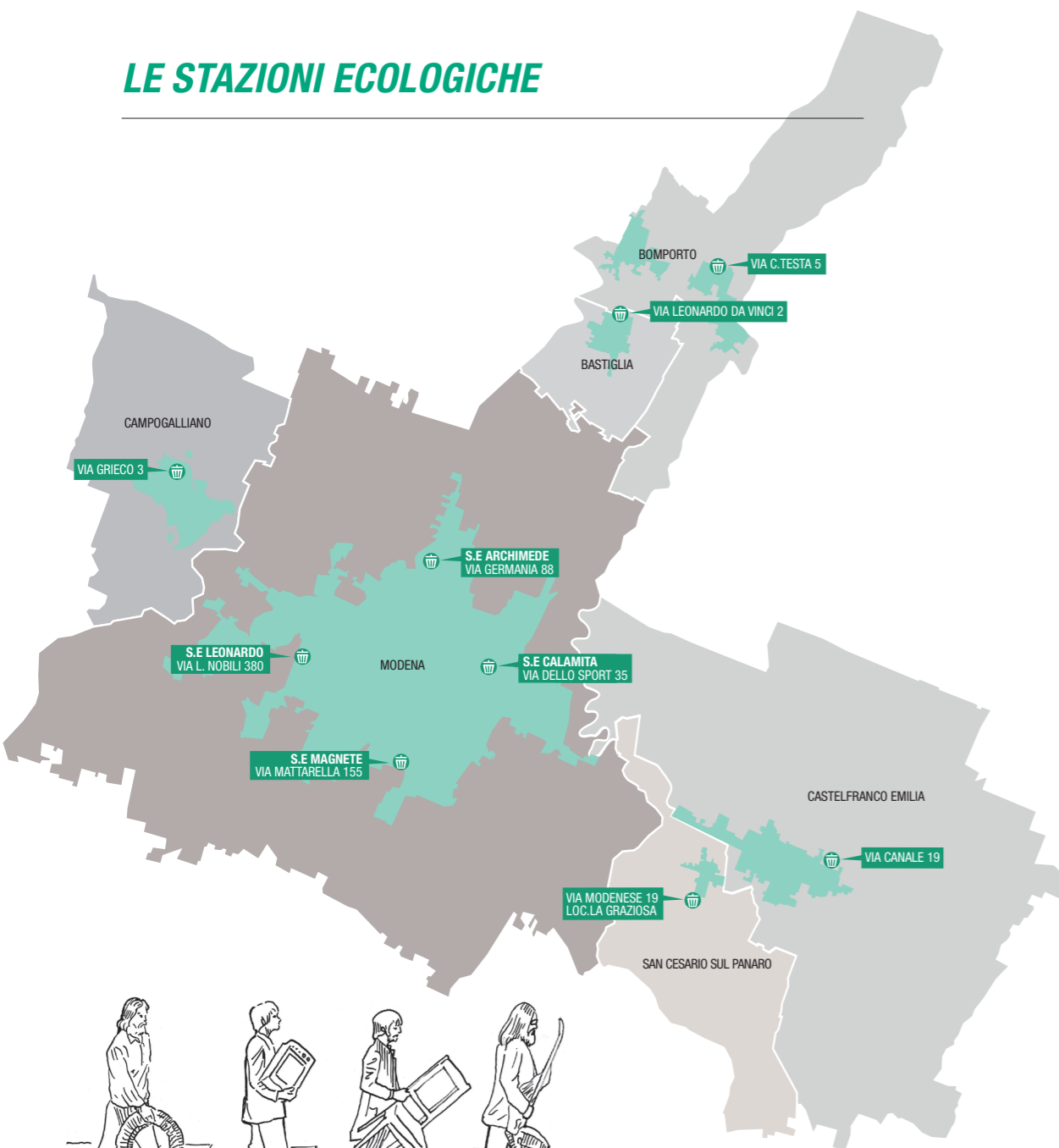

COSA PORTARE

Descrizione rifiuto	Utenze domestiche	Utenze non domestiche
Abiti usati	si	no
Batterie, pile e accumulatori al piombo; bombolette spray, farmaci e imballaggi contenenti residui di sostanze pericolose	si	no
Carta e cartone	si	si
Eternit, lane di vetro o roccia e guaine catramate	no	no
Imballaggi e teli in plastica, polistirolo; cassette, bottiglie e stoviglie monouso in plastica	si	si
Inerti da piccole demolizioni	si	no
Ingombranti	si	si
Legno	si	si
Metalli	si	si
Oli e grassi alimentari	si	si
Oli minerali e Rifiuti Urbani Pericolosi (R.U.P.): solventi, detersivi, igienizzanti, pesticidi, smalti e vernici, lampade ad incandescenza, lampade ad alogeni e a led	si	no
Pneumatici e filtri olio motore	si	no
Sfalci e potature*	si	si
Vetro e lattine	si	si

Rifiuti di apparecchiature elettriche ed elettroniche (R.A.E.E.)

Frigoriferi, condizionatori, climatizzatori; TV e monitor; ingombranti in legno e vari (min. 20 kg) sorgenti luminose (lampade ai vapori di mercurio, ai vapori di sodio, a basso consumo, neon)	si	si**
Grandi elettrodomestici; altri RAEE non pericolosi (telefonini, aspirapolveri, etc.)	si	si
Toner - Rifiuti di Stampa Elettronica	si	no

* non se provenienti da serre e vivai

** se in tipologie e quantitativi riconducibili a un uso domestico

La raccolta differenziata è un obbligo previsto dalla Legge e dal Regolamento comunale. Il mancato rispetto comporta sanzioni amministrative.

L'UNIONE FA LA FORZA

A partire dal 1° maggio 2017, i Comuni di Bastiglia, Bomporto, Campogalliano, Castelfranco Emilia, Modena e San Cesario sul Panaro hanno unito le forze e messo a sistema le rispettive Stazioni Ecologiche. Se sei residente in uno dei Comuni elencati, puoi dunque recarti in tutte le strutture presenti in questi territori. Gli stessi Comuni, inoltre, hanno approvato un sistema incentivante unificato* grazie al quale chi usufruisce di questi impianti può ottenere uno sconto sulla TARI, calcolato in funzione di quantità e tipologia dei rifiuti conferiti:

Tipologia di rifiuto (utenze domestiche)	incentivo*
Carta e imballaggi in vetro	5 cent/kg
Imballaggi in plastica e cartone; pile e batterie; piccoli elettrodomestici; oli minerali e metalli	10 cent/kg
Oli vegetali e lampade fluorescenti	35 cent/kg
TV e monitor Ingombranti in legno e vari (min. 20 kg)	1€/conferimento
Frigoriferi e grandi elettrodomestici	3€/conferimento
Tipologia di rifiuto (utenze non domestiche)	incentivo*
Imballaggi in vetro	5 cent/kg
Imballaggi in cartone, plastica e metallici	10 cent/kg
Oli vegetali	35 cent/kg

*Secondo i limiti previsti dai regolamenti comunali

Le Stazioni Ecologiche integrano le raccolte stradali e domiciliari e rappresentano la soluzione ambientale più sostenibile e di minore impatto per la raccolta dei rifiuti urbani. Presso questi impianti è possibile conferire sia le classiche frazioni di differenziata, sia quei rifiuti che, per natura o dimensione, non possono essere raccolti con il normale servizio.

*Il sistema incentivante unificato rientra tra le proposte di HeraLAB Modena, il consiglio multi-stakeholder che ha il compito di individuare iniziative per migliorare il dialogo con il territorio e le comunità locali.

